【9月15日退去。現状内見不可】 平良市内にある築浅の物件になります。まだまだ綺麗です。お気軽にお問い合わせ下さい。

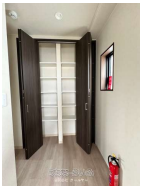

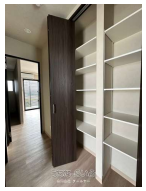

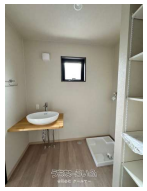

【設備・こだわり条件】:ガスコンロ,システムキッチン,バス/トイレ別,ユニットバス,冷房,暖房,TVモニタ付インターホン,室内洗濯機置き場,オール洋間,プロパンガス,インターネット無料,角部屋,保証人不要

物件種別	賃貸アパート		
所在地	宮古島市平良字下里		
家賃 (共益費)	13万円 (2,000円)		
間取	1ルーム	専有面積	32.4m² 9.8坪
間取り詳細	洋7.8		
敷金／礼金	13万円/13万円	保証金	ナシ
仲介手数料	14.3万円		
その他費用	6.5万円	概算初期費用	60万円
料金備考	その他費用＝家賃保証会社への初回保証委託料となります。		
物件名	comfortble M's		
所在階／階数	3階 (3階建)	部屋番号	S-2号
築年月	2023年10月(築1年)	ペット	不可
建物構造	RC（鉄筋コンクリート造）		
契約期間	定期借家契約 (2年)	更新料	2.2万円
入居	相談	取引	仲介
保証会社	加入要 契約には家賃保証会社への加入が必須となります。保証会...		
学校区	南小学校平良中学校		
交通	-		
駐車場	1台無料		
物件備考	インターネットも無料物件です（部屋までネット回線はつながってま...		

更新日：2025/08/18 公開期限：2025/08/31

スマホで物件を見る

合同会社 クールヤー

〒900-0037　沖縄県那覇市辻 2-18-3 5F

沖縄県知事免許(1)第5173号

TEL 098-854-6228

営業時間: 09:00～18:00

定休日: 土、日、祝日、GW,年末年始

合同会社 クールヤー

〒900-0037　沖縄県那覇市辻 2-18-3 5F

沖縄県知事免許(1)第5173号

TEL 098-854-6228

営業時間: 09:00〜18:00

定休日: 土、日、祝日、GW,年末年始