

★★★7月1日 内覧予約受付開始★★★ 家具家電付き(無償貸与) ♪女性も安心のオートロック・Wi-Fi  
 i・エレベーター付です☆多通勤にも便利(^^♪※退去前につき写真は同タイプ別室のものです！

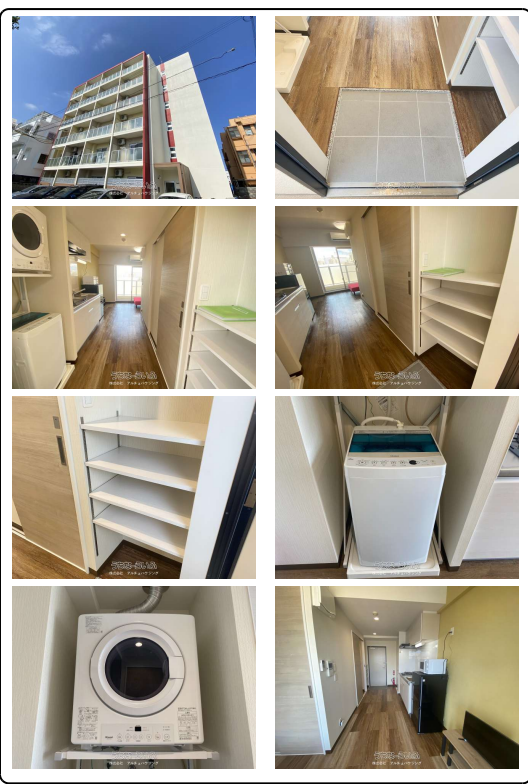
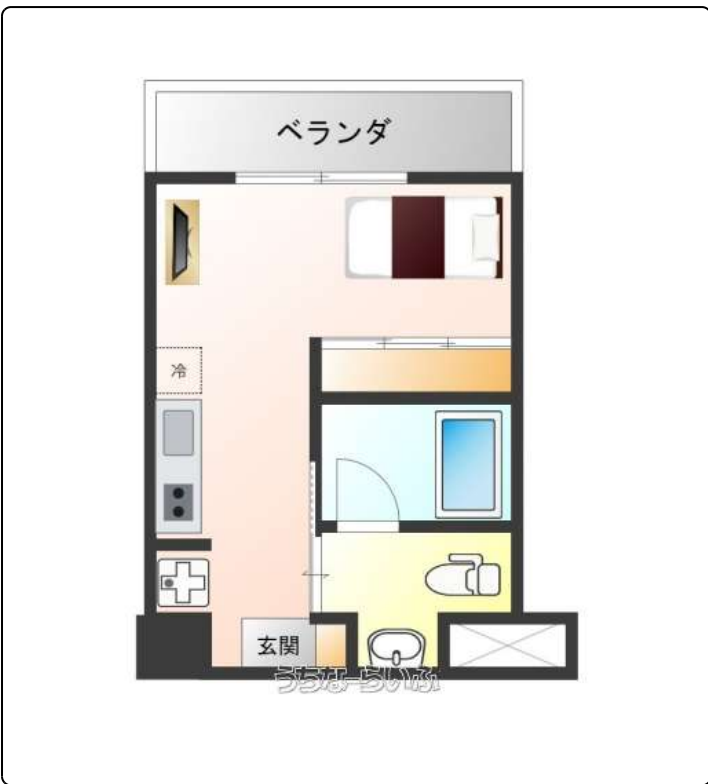

【設備・こだわり条件】:給湯,ガスコンロ,システムキッチン,バス/トイレ別,ユニットバス,浴槽,独立洗面所,温水洗浄便座,冷房,暖房,洗濯機,乾燥機,冷蔵庫,テレビ,家具/家電付き,インターフォン,TVモニター付インターホン,オートロック,室内洗濯機置き場,オー  
 ル洋間,エレベーター,プロパンガス,インターネット対応,Wi-Fi,インターネット無料,シューズボックス,保証人不要

物件種別	賃貸アパート		
所在地	那覇市久米1丁目		
家賃 (共益費)	5.9万円 (3,500円)		
間取	1ルーム	専有面積	21.45m <sup>2</sup> 6.49坪
間取り詳細	洋6		
敷金/礼金	ナシ/ナシ	保証金	ナシ
仲介手数料	1.1ヶ月		
その他費用	-	概算初期費用	-
料金備考	安心サービス加入必須(月額990円)		
物件名	kafu-shi KUME		
所在階/階数	4階(6階建)	部屋番号	402号
築年月	2019年03月(築7年)	ペット	不可
建物構造	RC(鉄筋コンクリート造)		
契約期間	定期借家契約(2年)	更新料	1.65万円
入居	相談	取引	専任媒介
保証会社	加入要		
学区	天妃小学校上山中学校		
交通	【モノレール】旭橋駅:徒歩約9分 【バス停】上之蔵:徒歩約2分		
駐車場	1台16,500円 並列 ※駐輪場月額1,100円		
物件備考	■現状優先 ■保証会社必須 ■安心サービス加入必須 月...		

更新日: 2026/05/25 公開期限: 2026/06/07

スマホで物件を見る

**株式会社 アルチェハウジング**  
 〒900-0004 沖縄県那覇市銘苅 1-4-13 2F  
 沖縄県知事(2)第5124号

**TEL 098-917-0202**  
 営業時間: 09:00~18:00 祝日 10:00~17:00  
 定休日: 土曜日・日曜日



那覇市久米1丁目

2 CHOME  
2丁目

Hiroshima  
Okonomiyaki Naoya  
広島お好み焼 なお家

1 CHOME  
1丁目

FamilyMart  
Tsuji 1-chome  
ファミリーマート  
辻一丁目店

1 CHOME  
1丁目

Ocean BOO! Naha  
オーシャンBoo! 那覇店

ピンビール酒場  
章駄天 那覇久米店  
Izakaya restaurant

Tonton Jacky  
豚タジャッキー

HOTEL TORIFITO  
NAHA ASAHIBASHI  
ホテル・トリ  
フィート那覇旭橋

Piparchi Kitchen  
ピパーチキッチン

Nishisyobosyodori

Google

Map data ©2026

## 株式会社 アルチェハウジング

〒900-0004 沖縄県那覇市銘苅 1-4-13 2F

沖縄県知事（2）第5124号

TEL 098-917-0202

営業時間：09:00～18:00 祝日 10:00～17:00

定休日：土曜日・日曜日