

【モノレール 壺川駅 徒歩 7分】 【連帯保証人不要・郵送契約ok・オートロック】 角部屋/出窓★エレベーター・浴室乾燥機・システムキッチン・シャワー付洗面台・温水洗浄便座・ウォークインクローゼット・エアコン・照明付き☆グーグル口コミ評価5つ星店☆ 良いお部屋をわかりやすく掲載することを心がけております...

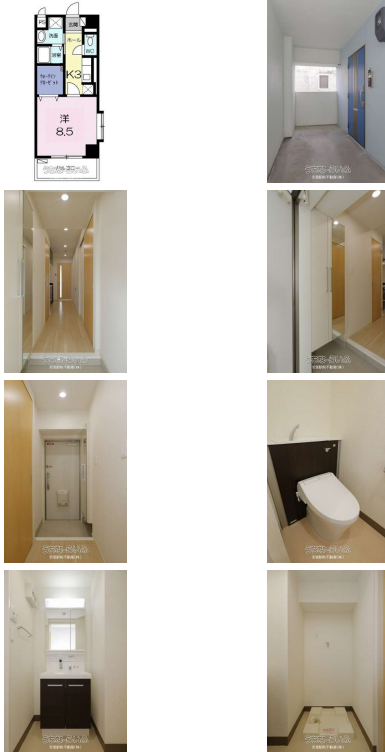

【設備・こだわり条件】:給湯,浄水器,ガスコンロ,システムキッチン,バス/トイレ別,ユニットバス,浴槽,シャンプードレッサー,独立洗面所,温水洗浄便座,冷房,暖房,乾燥機,インターフォン,TVモニター付インターホン,オートロック,室内洗濯機置き場,出窓,オール洋間,エレベーター,プロパンガス,B S,インターネット対応,ウォークインクローゼット,シューズボックス,角部屋,南向き部屋,日当たり良好,眺望良好,静かな場所,保証人不要,外国人入居可【設備備考】:浄水器は別途カートリッジ代が必要です。

スマホで物件を見る



安里駅前不動産(株)

〒902-0067 沖縄県那覇市安里 2-6-35

沖縄県知事(2) 5121号

| 物件種別 | 賃貸マンション | | |
|---------|-----------------------------------------------------------------------|--------|------------------------------|
| 所在地 | 那覇市泉崎2丁目 | | |
| 家賃(共益費) | 7.3万円 (4,100円) | | |
| 間取 | 1K | 専有面積 | 31.34m ² 9.48坪 |
| 間取り詳細 | 洋8.5 K3 ※【角部屋/出窓★】 オートロック・エレベー... | | |
| 敷金/礼金 | ナシ/11.3万円 | 保証金 | ナシ |
| 仲介手数料 | 1.1ヶ月 | | |
| その他費用 | 9.46万円 | 概算初期費用 | 36.5万円 |
| 料金備考 | 入居時に必要な費用の詳細は備考欄(最下部)に記載しております♪初めての方でも安心してお借りいただけるよう分かりやすく記載しておりますの.. | | |
| 物件名 | □□ローパカアテカーバル□□ | | |
| 所在階/階数 | 6階(6階建) | 部屋番号 | 603号 |
| 築年月 | 2017年03月(築9年) | ペット | 不可 |
| 建物構造 | RC(鉄筋コンクリート造) | | |
| 契約期間 | 2年更新 | 更新料 | 2.2万円 |
| 入居 | 相談(4/30退去予定☆彡) | 取引 | 仲介 |
| 保証会社 | 加入要・保証会社原則加入 保証委託料 契約時: 22,000... | | |
| 学校区 | 開南小学校古蔵中学校 | | |
| 交通 | 【モノレール】壺川駅: 徒歩約7分 【バス停】西壺川: 徒歩約3分 | | |
| 駐車場 | ナシ ※(*_*) | | |
| 物件備考 | □安里駅前不動産株式会社□ お問い合わせ: 098-860-7... | | |

更新日: 2026/04/08 公開期限: 2026/04/21

TEL 098-860-7110

営業時間: 10:00~17:30 早朝・19時以降のご案内可能♪お気軽にお問い合わせ...

定休日: 火・水曜日は休みます♪

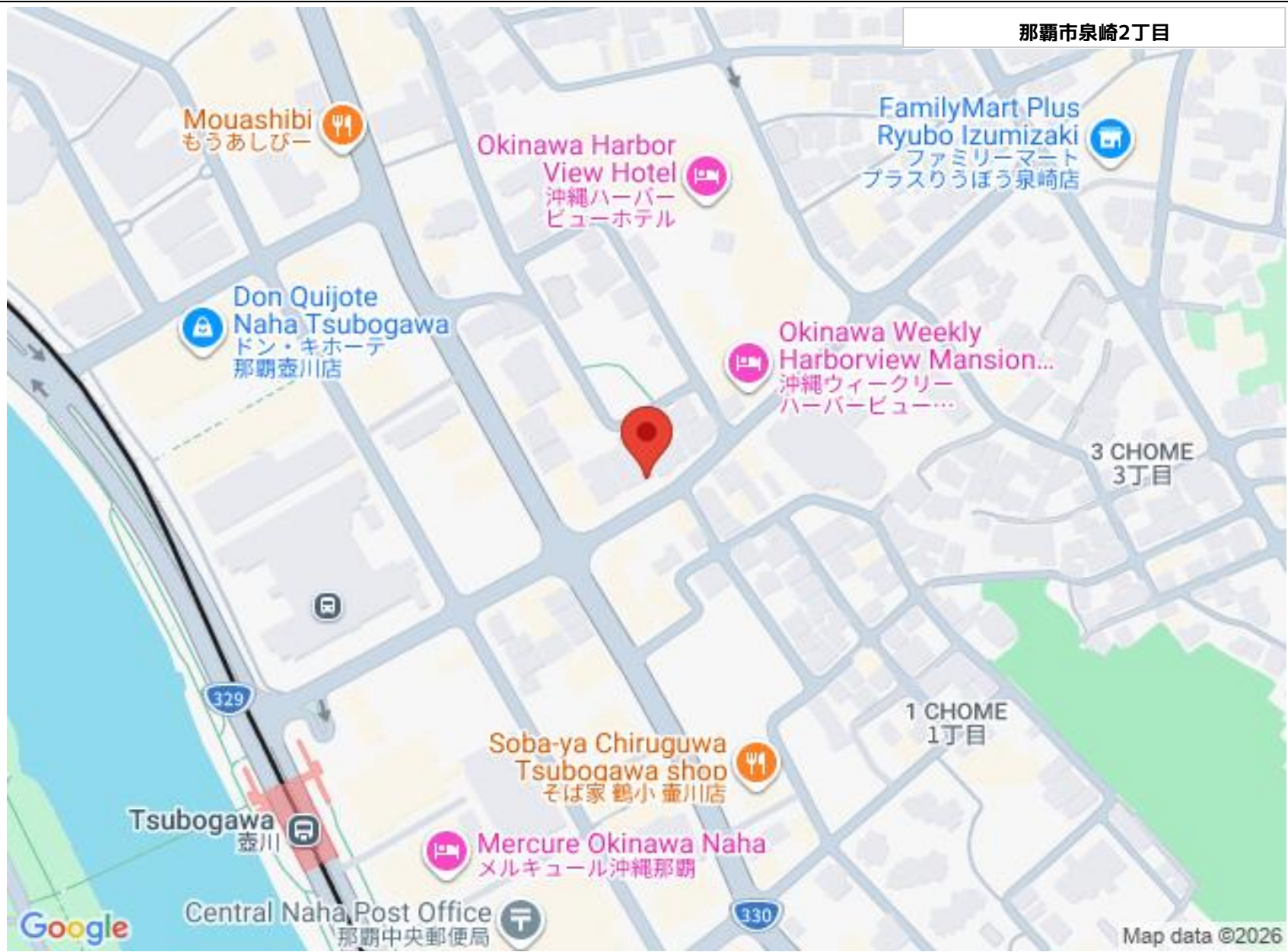

安里駅前不動産(株)

〒902-0067 沖縄県那覇市安里 2-6-35

沖縄県知事(2) 5121号

TEL 098-860-7110

営業時間: 10:00~17:30 早朝・19時以降のご案内可能♪お気軽にお問い合わせ...

定休日: 火・水曜日は休みます♪