【連帯保証人不要・郵送契約ok】ネット無料・エアコン・TVインターホン・洗面化粧台・浴室乾燥機・対面キッチン・ウォークインクロゼット・照明付き

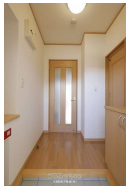

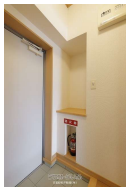

【設備・こだわり条件】:給湯,浄水器,対面式キッチン,バス/トイレ別,ユニットバス,浴槽,独立洗面所,冷房,乾燥機,インターフォン,TVモニタ付インターホン,室内洗濯機置き場,オール洋間,プロパンガス,ＢＳ,インターネット対応,インターネット無料,ウォークインクローゼット,シューズボックス,保証人不要【設備備考】: 浄水器は別途カートリッジ代が必要です。

物件種別	賃貸マンション		
所在地	沖縄市泡瀬4丁目		
家賃 (共益費)	**5.5万円** (2,900円)		
間取	**1LDK**	専有面積	42.23m² 12.77坪
間取り詳細	洋6.2 LDK11.4 ※ネット無料・エアコン・TVイン...		
敷金／礼金	ナシ/7.5万円	保証金	-
仲介手数料	1.1ヶ月		
その他費用	11.46万円	概算初期費用	30.8万円
料金備考	入居時に必要な費用の詳細は備考欄（最下部）に記載しております♪初めての方でも安心してお借りいただけるように分かりやすく記載しておりますの...		
物件名	イーストメゾン		
所在階／階数	4階 (4階建)	部屋番号	403号
築年月	2007年02月(築18年)	ペット	不可
建物構造	RC（鉄筋コンクリート造）		
契約期間	2年更新	更新料	2.2万円
入居	相談 (7/25退去予定☆彡)	取引	仲介
保証会社	加入要 ・保証会社原則加入 保証委託料 契約時：22,000...		
学校区	泡瀬小学校美東中学校		
交通	【バス停】富士開発前: 徒歩約2分		
駐車場	1台4,400円 並列 ※普通乗用車区画・先着順です☆彡（3,300円 ～ 4,400円）		
物件備考	連帯保証人不要 インターネット無料 建物名称：...		

更新日：2025/07/11 公開期限：2025/07/24

スマホで物件を見る

安里駅前不動産(株)

〒902-0067　沖縄県那覇市安里 2-6-35

沖縄県知事（2）5121号

TEL 098-860-7110

営業時間: 10:00～17:30 早朝・１９時以降のご案内可能♪お気軽にお問い合わ...

定休日: 火・水曜日は休みます♪

安里駅前不動産(株)

〒902-0067　沖縄県那覇市安里 2-6-35

沖縄県知事（2）5121号

TEL 098-860-7110

営業時間: 10:00〜17:30 早朝・１９時以降のご案内可能♪お気軽にお問い合わ...

定休日: 火・水曜日は休みます♪