敷金・礼金0円【連帯保証人不要・郵送契約ok】角部屋/出窓/南向き★TVインターホン・宅配ボックス・バストイレ別・エアコン・照明付き

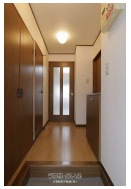

設備・こだわり条件:給湯,ガスコンロ,バス/トイレ別,ユニットバス,浴槽,冷房,インターフォン,TVモニタ付インターホン,室内洗濯機置き場,出窓,オール洋間,プロパンガス,ＢＳ,インターネット対応,シューズボックス,角部屋,南向き部屋,保証人不要

設備備考: エアコン・照明付き☆彡ｉ

物件種別	賃貸マンション		
所在地	那覇市楚辺2丁目		
家賃 (共益費)	**5.7万円** (2,200円)		
間取	**1DK**	専有面積	32.55m² 9.85坪
間取り詳細	洋6.1 DK5 ※【敷金・礼金0円♪】【角部屋/出窓/南...		
敷金／礼金	ナシ/ナシ	保証金	ナシ
仲介手数料	1.1ヶ月		
その他費用	8.41万円	概算初期費用	21.7万円
料金備考	入居時に必要な費用の詳細は備考欄（最下部）に記載しております♪初めての方でも安心してお借りいただけるように分かりやすく記載しておりますの...		
物件名	セントラルハイムII		
所在階／階数	3階 (4階建)	部屋番号	302号
築年月	2003年07月(築21年)	ペット	不可
建物構造	RC（鉄筋コンクリート造）		
契約期間	2年更新	更新料	2.2万円
入居	相談 (6月中旬入居可予定☆彡)	取引	仲介
保証会社	加入要 ・保証会社原則加入 保証委託料 契約時：22,000...		
学校区	城岳小学校古蔵中学校		
交通	【モノレール】壺川駅: 徒歩約18分 【バス停】与儀小前バス停: 徒歩約1分		
駐車場	1台5,500円 並列 ※先着です。（5,500円 ～ 11,000円）		
物件備考	建物名称:セントラルハイムII 部屋番号：302号室 ...		

更新日：2025/05/10 公開期限：2025/05/23

スマホで物件を見る

安里駅前不動産(株)

〒902-0067　沖縄県那覇市安里 2-6-35

沖縄県知事（2）5121号

TEL 098-860-7110

営業時間: 10:00～17:30 早朝・１９時以降のご案内可能♪お気軽にお問い合わせください

定休日: 火・水曜日は休みます♪

安里駅前不動産(株)

〒902-0067　沖縄県那覇市安里 2-6-35

沖縄県知事（2）5121号

TEL 098-860-7110

営業時間: 10:00〜17:30 早朝・１９時以降のご案内可能♪お気軽にお問い合わせください

定休日: 火・水曜日は休みます♪