

【ペット可】 【新都心エリア】 【連帯保証人不要・郵送契約ok】 ☆Google口コミ評価5つ星店☆ 良  
 いお部屋をわかりやすく掲載することを心がけております。初めてお部屋探しをするお客様でも安心してお選び  
 いただけます。気になるお部屋がございましたらお気軽にご相談下さい

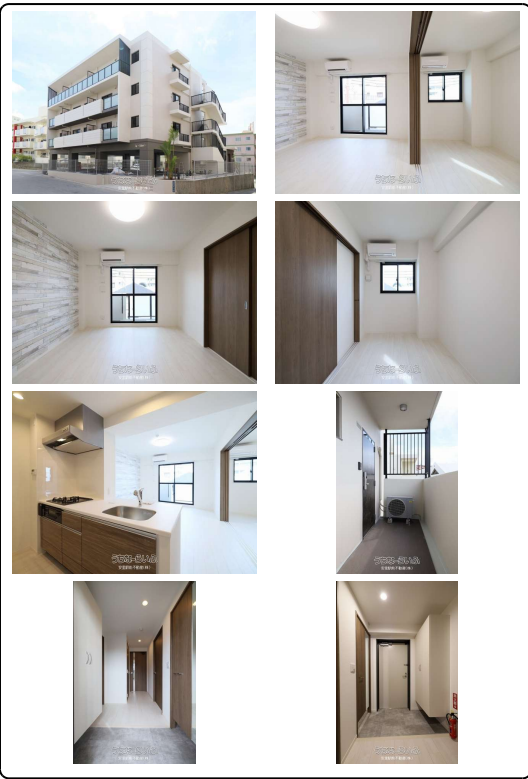

【設備・こだわり条件】:給湯,ガスコンロ,対面式キッチン,システムキッチン,バス/トイレ別,ユニットバス,浴槽,シャンプードレッサ  
 ー,独立洗面所,温水洗浄便座,冷房,暖房,乾燥機,インターフォン,TVモニター付インターホン,オートロック,室内洗濯機置き場,オール  
 洋間,エレベーター,宅配ボックス,都市ガス,BS,インターネット対応,CS,インターネット無料,ウォークインクローゼット,シューズ  
 ボックス,駐輪場,日当たりよし,眺望よし,保証人不要,外国人入居可,デザイナーズ 【設備備考】:セコムのセキュリティシステム☆

物件種別	賃貸マンション		
所在地	那覇市天久2丁目		
家賃 (共益費)	15.8万円 (10,000円)		
間取	2LDK	専有面積	60.18m <sup>2</sup> 18.2坪
間取り詳細	洋5.8 洋5.5 LDK14 ※【ペット可】 オートロッ...		
敷金/礼金	ナシ/20万円	保証金	ナシ
仲介手数料	1.1ヶ月		
その他費用	15.06万円	概算初期費用	69.9万円
料金備考	入居時に必要な費用の詳細は備考欄(最下部)に記載しております♪初めての方でも安心してお借りいただけるよう分かりやすく記載しておりますの..		
物件名	la・liberte (ラ・リベルテ) 〇		
所在階/階数	3階(4階建)	部屋番号	303号
築年月	2020年09月(築5年)	ペット	可
建物構造	RC(鉄筋コンクリート造)		
契約期間	2年更新	更新料	1ヶ月
入居	相談(2026年5月14日~...)	取引	仲介
保証会社	加入要 機関保証加入必須。初回保証料35000円、月額保証料...		
学区	天久小学校安岡中学校		
交通	【モノレール】おもろまち駅:徒歩約24分 【バス停】第一天久バス停:徒歩約2分		
駐車場	1台6,600円 並列 軽 ※軽自動車区画:6,600円【先着です。】駐輪場もあります☆..		
物件備考	〇連帯保証人不要 〇インターネット無料 〇建物名称: ...		

更新日: 2026/05/24 公開期限: 2026/06/06

スマホで物件を見る **安里駅前不動産(株)**

〒902-0067 沖縄県那覇市安里 2-6-35  
 沖縄県知事(2) 5121号



**TEL 098-860-7110**

営業時間: 10:00~17:30 早朝・19時以降のご案内可能♪お気軽にお問い合わせ...  
 定休日: 火・水曜日は休みます♪(電話はつながります☆)



那覇市天久2丁目

はま寿司 那覇天久店  
Conveyor belt  
sushi restaurant

On-Yasai  
しゃぶしゃぶ温  
野菜 那覇天久店

Bakery Nowa

2 CHOME  
2丁目

Ohama Dai-ichi Hospital  
大浜第一病院

AMEKU  
天久

Ameku Driving School  
天久ドライビングスクール

FamilyMart Naha Ameku  
ファミリーマート  
那覇天久店

Sushiro Naha Ameku  
スシロー 那覇天久店

Gulliver Naha  
ガリバー那覇店

Teru Clinic  
てるクリニック

Ameku  
Churamachi  
Park  
天久ちゅら  
まち公園

医療法人 天仁会  
介護老人保健施設...

Map data ©2026

## 安里駅前不動産(株)

〒902-0067 沖縄県那覇市安里 2-6-35

沖縄県知事 (2) 5121号

TEL 098-860-7110

営業時間: 10:00~17:30 早朝・19時以降のご案内可能♪お気軽にお問い合わせ...

定休日: 火・水曜日は休みます♪ (電話はつながります☆)