【駐車場2台可（縦列・先着）】【連帯保証人不要□郵送契約ok□ネット無料□】TVインターホン・浴室乾燥機・洗面化粧台・バストイレ別・エアコンつき☆グーグル口コミ評価５つ星店☆ 良いお部屋をわかりやすく掲載することを心がけております。初めてお部屋探しをするお客様でも安心してお選びいただけます。気になる...

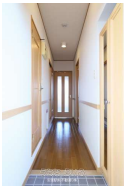

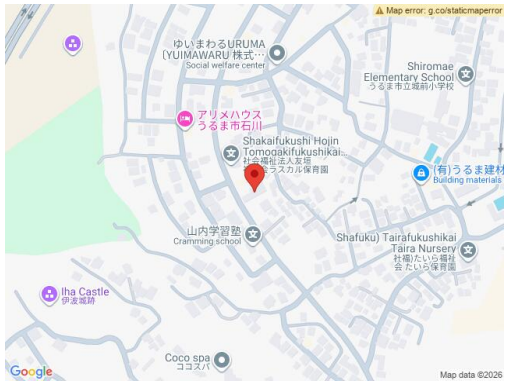

【設備・こだわり条件】:給湯,浄水器,バス/トイレ別,ユニットバス,浴槽,独立洗面所,冷房,暖房,乾燥機,インターフォン,TVモニタ付インターホン,室内洗濯機置き場,オール洋間,プロパンガス,ＢＳ,インターネット対応,Wi-Fi,インターネット無料,シューズボックス,保証人不要,外国人入居可【設備備考】: 浄水器は別途カートリッジ代が必要です。

物件種別	**賃貸マンション**		
所在地	うるま市石川		
家賃 (共益費)	**5.7万円** (2,900円)		
間取	**1LDK**	専有面積	42.23m² 12.77坪
間取り詳細	洋6.1 LDK10.9 ※ネット無料・TVインターホン・...		
敷金／礼金	ナシ/8.7万円	保証金	ナシ
仲介手数料	1.1ヶ月		
その他費用	10.8328万円	概算初期費用	32.1228万円
料金備考	入居時に必要な費用の詳細は備考欄（最下部）に記載しております♪初めての方でも安心してお借りいただけるように分かりやすく記載しておりますの...		
物件名	□□ネットコミュニティー□□		
所在階／階数	4階 (4階建)	部屋番号	404号
築年月	2007年09月(築18年)	ペット	不可
建物構造	RC（鉄筋コンクリート造）		
契約期間	2年更新	更新料	2.2万円
入居	相談 (3/31退去予定☆彡)	取引	仲介
保証会社	加入要 ・保証会社原則加入 保証委託料 契約時：22,000...		
学校区	城前小学校石川中学校		
交通	【バス停】伊波: 徒歩約6分		
駐車場	1台3,300円 並列 ※12.13番区画		
物件備考	□連帯保証人不要□□インターネット無料□ 建物名称：...		

更新日：2026/03/13 公開期限：2026/03/26

スマホで物件を見る

安里駅前不動産(株)

〒902-0067　沖縄県那覇市安里 2-6-35

沖縄県知事（2）5121号

TEL 098-860-7110

営業時間: 10:00～17:30 早朝・１９時以降のご案内可能♪お気軽にお問い合わ...

定休日: 火・水曜日は休みます♪