駐車場2台目相談可（先着）【連帯保証人不要・郵送契約ok♪】☆グーグル口コミ評価５つ星店☆ 良いお部屋をわかりやすく掲載することを心がけております。初めてお部屋探しをするお客様でも安心してお選びいただけます。気になるお部屋がございましたらお気軽にご相談下さい☆彡

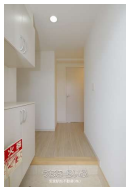

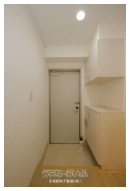

【設備・こだわり条件】:給湯,対面式キッチン,バス/トイレ別,ユニットバス,浴槽,シャンプードレッサー,独立洗面所,温水洗浄便座,冷房,乾燥機,インターフォン,TVモニタ付インターホン,オートロック,室内洗濯機置き場,オール洋間,エレベーター,宅配ボックス,プロパンガス,ＢＳ,インターネット対応,インターネット無料,シューズボックス,駐輪場,保証人不要【設備備考】: アラハビーチまで260m（徒歩4分）☆彡

物件種別	**賃貸マンション**		
所在地	北谷町北谷2丁目		
家賃 (共益費)	**13万円** (9,000円)		
間取	**2LDK**	専有面積	58.78m² 17.78坪
間取り詳細	洋6.3 洋6.2 LDK13.2 ※オートロック・ネット...		
敷金／礼金	ナシ/20万円	保証金	-
仲介手数料	1.1ヶ月		
その他費用	12.64万円	概算初期費用	61.5万円
料金備考	入居時に必要な費用の詳細は備考欄（最下部）に記載しております♪初めての方でも安心してお借りいただけるように分かりやすく記載しておりますの...		
物件名	フルールアラハ		
所在階／階数	2階 (5階建)	部屋番号	202号
築年月	2011年09月(築13年)	ペット	不可
建物構造	RC（鉄筋コンクリート造）		
契約期間	2年更新	更新料	1ヶ月
入居	即日 (即入居可☆彡)	取引	仲介
保証会社	加入要 機関保証加入必須。初回保証料35000円、月額保証料...		
学校区	-		
交通	【バス停】北谷2丁目: 徒歩約3分		
駐車場	1台6,600円・2台目相談可 ※2台目相談可（先着順☆彡）★駐輪場もあります★		
物件備考	建物名称：フルールアラハ 部屋番号：202号室 【前...		

更新日：2025/07/01 公開期限：2025/07/14

スマホで物件を見る

安里駅前不動産(株)

〒902-0067　沖縄県那覇市安里 2-6-35

沖縄県知事（2）5121号

TEL 098-860-7110

営業時間: 10:00～17:30 早朝・１９時以降のご案内可能♪お気軽にお問い合わ...

定休日: 火・水曜日は休みます♪