【駐車場1台無料】【新都心エリア★タワーマンション高層階】【モノレール おもろまち駅まで徒歩9分】【連帯保証人不要・郵送契約ok】

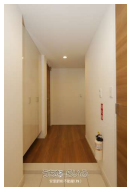

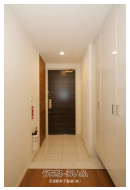

【設備・こだわり条件】:給湯,浄水器,ガスコンロ,対面式キッチン,システムキッチン,バス/トイレ別,ユニットバス,浴槽,独立洗面所,冷房,暖房,インターフォン,TVモニタ付インターホン,オートロック,室内洗濯機置き場,オール洋間,エレベーター,宅配ボックス,都市ガス,インターネット対応,ウォークインクローゼット,シューズボックス,日当たり良し,眺望良し,静かな場所,保証人不要,外国人入居可【設備備考】:タワーマンション高層階・駐車場込み☆彡

物件種別	賃貸マンション		
所在地	那覇市おもろまち1丁目		
家賃 (共益費)	**23万円** (ナシ)		
間取	**2LDK**	専有面積	66.09m² 19.99坪
間取り詳細	洋7 洋5 LDK16 ※オートロック・エレベーター・宅配...		
敷金／礼金	1ヶ月/1ヶ月	保証金	ナシ
仲介手数料	1.1ヶ月		
その他費用	18万円	概算初期費用	112.3万円
料金備考	入居時に必要な費用の詳細は備考欄（最下部）に記載しております♪初めての方でも安心してお借りいただけるように分かりやすく記載しておりますの...		
物件名	リュークスタワー		
所在階／階数	20階 (30階建)	部屋番号	2026号
築年月	2015年05月(築10年)	ペット	不可
建物構造	RC（鉄筋コンクリート造）		
契約期間	2年更新	更新料	1ヶ月
入居	相談 (空家/相談☆彡)	取引	仲介
保証会社	加入要 【オリコ】＜保証料＞契約時：賃料等の６０％（最低３万...		
学校区	泊小学校真和志中学校		
交通	【モノレール】おもろまち駅: 徒歩約7分 【バス停】那覇市水道局前バス停: 徒歩約3分		
駐車場	1台無料 並列 ※敷地内駐車場１台無料☆彡		
物件備考	建物名称:リュークスタワー・ザ・イースト 部屋番号：202...		

更新日：2026/03/16 公開期限：2026/03/29

スマホで物件を見る

安里駅前不動産(株)

〒902-0067　沖縄県那覇市安里 2-6-35

沖縄県知事（2）5121号

TEL 098-860-7110

営業時間: 10:00～17:30 早朝・１９時以降のご案内可能♪お気軽にお問い合わ...

定休日: 火・水曜日は休みます♪

安里駅前不動産(株)

〒902-0067　沖縄県那覇市安里 2-6-35

沖縄県知事（2）5121号

TEL 098-860-7110

営業時間: 10:00～17:30 早朝・１９時以降のご案内可能♪お気軽にお問い合わ...

定休日: 火・水曜日は休みます♪