ペット可（大型犬も相談可）駐車場2台目相談可（先着）【連帯保証人不要・郵送契約可♪】アラハビーチから徒歩3分

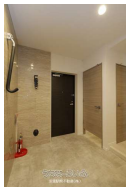

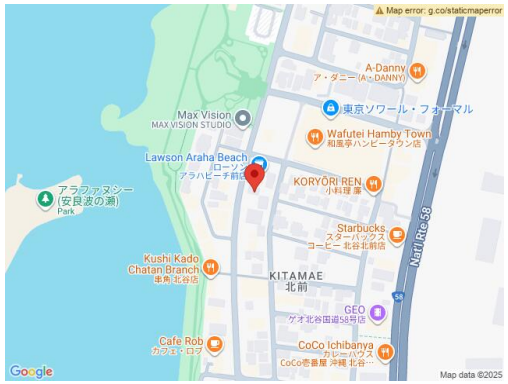

【設備・こだわり条件】:給湯,ガスコンロ,対面式キッチン,システムキッチン,バス/トイレ別,ユニットバス,浴槽,シャンプードレッサー,温水洗浄便座,冷房,乾燥機,インターフォン,TVモニタ付インターホン,オートロック,室内洗濯機置き場,オール洋間,エレベーター,プロパンガス,ＢＳ,インターネット対応,インターネット無料,シューズボックス,保証人不要【設備備考】:セコムのセキュリティ付き！各部屋に自転車・サーフボード設置用のフック有り★

物件種別	賃貸マンション		
所在地	北谷町北前1丁目		
家賃 (共益費)	**15.5万円** (9,000円)		
間取	**2LDK**	専有面積	67.45m² 20.4坪
間取り詳細	洋5.5 洋4.4 LDK16 ※オートロック・ネット無料...		
敷金／礼金	ナシ/ナシ	保証金	ナシ
仲介手数料	1.1ヶ月		
その他費用	15.3028万円	概算初期費用	49.6328万円
料金備考	入居時に必要な費用の詳細は備考欄（最下部）に記載しております♪初めての方でも安心してお借りいただけるように分かりやすく記載しておりますの...		
物件名	コートアラハビーチ		
所在階／階数	1階 (5階建)	部屋番号	101号
築年月	2022年09月(築3年)	ペット	可
建物構造	RC（鉄筋コンクリート造）		
契約期間	2年更新	更新料	1ヶ月
入居	即日 (即入居可☆彡)	取引	仲介
保証会社	加入要 機関保証加入必須。初回保証料35000円、月額保証料...		
学校区	北玉小学校桑江中学校		
交通	【バス停】ハンビータウン前: 徒歩約1分		
駐車場	1台8,800円 並列・2台目相談可 ※普通乗用車区画・2台目相談可（先着）		
物件備考	☆連帯保証人不要☆ ☆インターネット無料☆ 建物名称：...		

更新日：2025/09/07 公開期限：2025/09/20

スマホで物件を見る

安里駅前不動産(株)

〒902-0067　沖縄県那覇市安里 2-6-35

沖縄県知事（2）5121号

TEL 098-860-7110

営業時間: 10:00〜17:30 早朝・１９時以降のご案内可能♪お気軽にお問い合わ...

定休日: 火・水曜日は休みます♪