

【モノレール 安里駅 徒歩3分】 【連帯保証人不要・郵送契約ok・ネット無料】 角部屋★オートロック  
 ・エレベーター・宅配ボックス・防犯カメラ・温水洗浄暖房便座・エアコン・照明付き☆グーグル口コミ評価5  
 つ星☆ 良いお部屋をわかりやすく掲載することを心がけております。初めてお部屋探しをするお客様でも安...

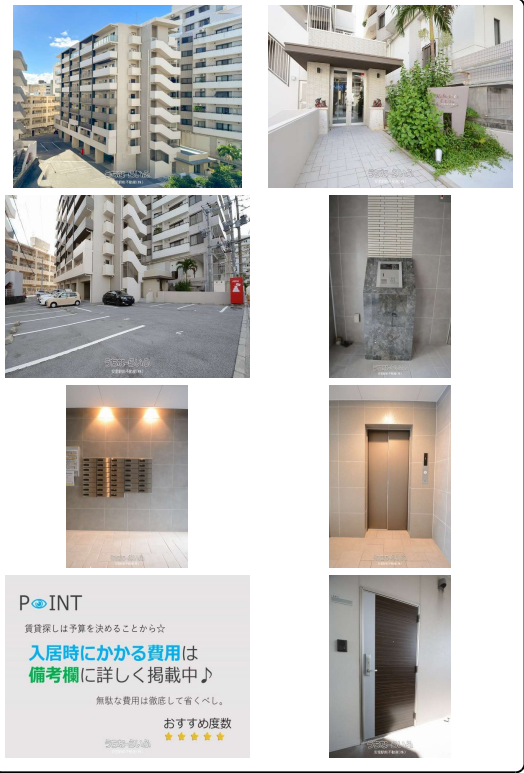
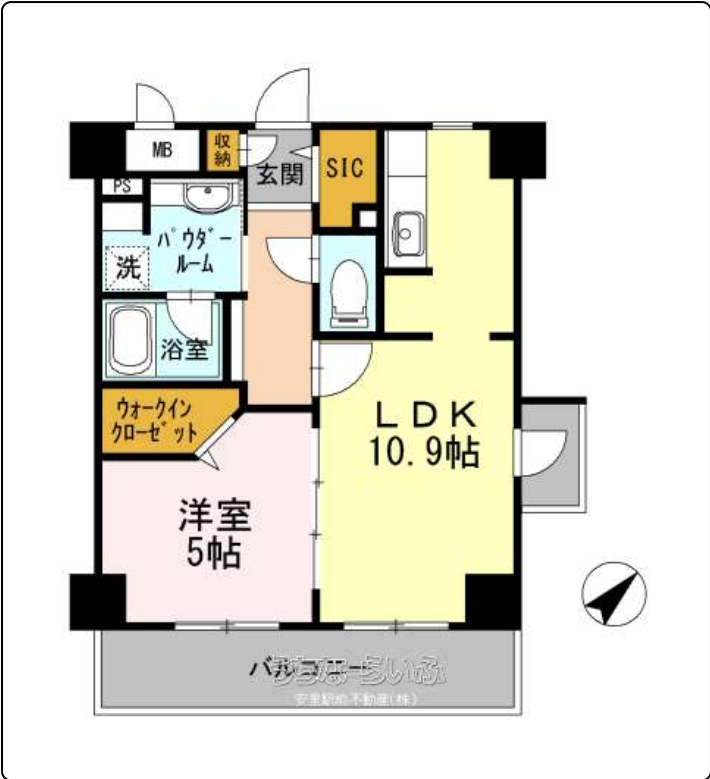

P<sub>INT</sub>  
 賃貸探しは予算を決めることから☆  
**入居時にかかる費用は**  
**備考欄に詳しく掲載中♪**  
 無駄な費用は徹底して省くべし。  
 おすすめ度数  
 ★★★★★

【設備・こだわり条件】:給湯,ガスコンロ,システムキッチン,バス/トイレ別,ユニットバス,浴槽,シャブードレッサー,独立洗面所,  
 温水洗浄便座,冷房,暖房,乾燥機,インターホン,TVモニタ付インターホン,オートロック,室内洗濯機置き場,オール洋間,エレベータ  
 ー,宅配ボックス,都市ガス,インターネット対応,Wi-Fi,インターネット無料,ウォークインクローゼット,シューズボックス,角部屋  
 ,駐輪場,保証人不要,外国人入居可【設備備考】:スマートフォン連動型宅配BOXあります(\*'w'\*)

スマホで物件を見る  
**安里駅前不動産(株)**

〒902-0067 沖縄県那覇市安里 2-6-35  
 沖縄県知事(2) 5121号



<https://www.e-uchina.net/bukken/jukyo/r-7666-1200816-0005/detail.html>

うちなーらいつ物件番号:r-7666-1200816-0005 図面出力日: 2026/05/08

|             |  |        |                              |
|-------------|--|--------|------------------------------|
| 物件種別        | 賃貸マンション  |        |                              |
| 所在地         | 那覇市安里  |        |                              |
| 家賃<br>(共益費) | 10.4万円 (10,000円)   |        |                              |
| 間取          | 1LDK   | 専有面積   | 41.4m <sup>2</sup><br>12.52坪 |
| 間取り詳細       | 洋5 LDK10.9 ※【角部屋★】オートロック・ネット無...                                       |        |                              |
| 敷金/礼金       | ナシ/15万円  | 保証金    | ナシ                           |
| 仲介手数料       | 1.1ヶ月  |        |                              |
| その他費用       | 12.7272万円  | 概算初期費用 | 51.8872万円                    |
| 料金備考        | 入居時に必要な費用の詳細は備考欄(最下部)に記載しております♪初めての方でも安心してお借りいただけるよう分かりやすく記載しておりますの... |        |                              |
| 物件名         | 『アビタシオンダイワ』  |        |                              |
| 所在階/階数      | 8階(9階建)  | 部屋番号   | 801号                         |
| 築年月         | 2014年12月(築11年)   | ペット    | 不可                           |
| 建物構造        | RC(鉄筋コンクリート造)  |        |                              |
| 契約期間        | 2年更新   | 更新料    | 1ヶ月                          |
| 入居          | 相談(2026年5月21日~☆...)  | 取引     | 仲介                           |
| 保証会社        | 加入要 機関保証加入必須。初回保証料35000円、月額保証料...                                      |        |                              |
| 学区          | 大道小学校真和志中学校  |        |                              |
| 交通          | 【モノレール】安里駅:徒歩約3分<br>【バス停】姫百合橋:徒歩約2分                                    |        |                              |
| 駐車場         | 1台13,200円 並列 ※普通乗用車区画・先着です☆★駐輪場あります★                                   |        |                              |
| 物件備考        | 建物名称:アビタシオンダイワ 部屋番号:801号室...   |        |                              |

更新日: 2026/05/08 公開期限: 2026/05/21

**TEL 098-860-7110**

営業時間: 10:00~17:30 早朝・19時以降のご案内可能♪お気軽にお問い合わせ...  
 定休日: 火・水曜日は休みます♪(電話はつながります☆)

※お問合せの際は、「うちなーらいつ」を見た!とお伝えください。 うちなーらいつ



## 安里駅前不動産(株)

〒902-0067 沖縄県那覇市安里 2-6-35

沖縄県知事(2) 5121号

**TEL 098-860-7110**

営業時間: 10:00~17:30 早朝・19時以降のご案内可能♪お気軽にお問い合わせ...

定休日: 火・水曜日は休みます♪(電話はつながります☆)