

浦添市城間に最上階ワンフロアー3LDKができました(^^) / 閑静な住宅街♪ペットと暮らせるマンション
 ♪買い物便利(^^)小学校・中学校徒歩圏内♪洋室は二面採光で明るく風通し◎(^^)

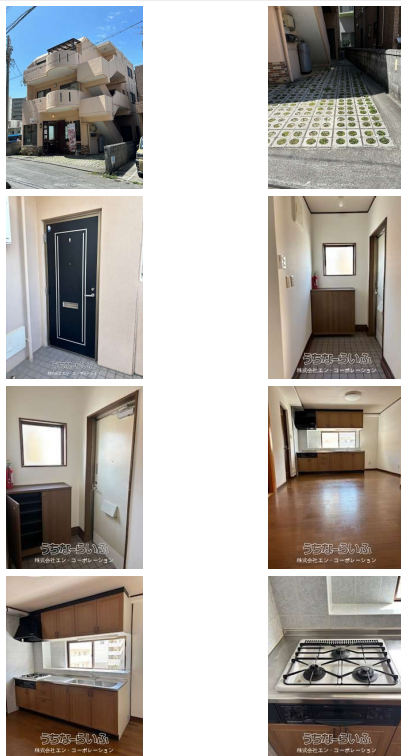

【設備・こだわり条件】:給湯,ガスコンロ,システムキッチン,バス/トイレ別,浴槽,独立洗面所,冷房,暖房,室内洗濯機置き場,プロパンガス,シューズボックス,角部屋,駐輪場,日当たり良好,静かな場所,リフォーム済

スマホで物件を見る



株式会社エン・コーポレーション

〒901-2131 沖縄県浦添市牧港 2-33-7 ライオネットビル702

県知事番号(2)第5126号

物件種別	賃貸アパート		
所在地	浦添市城間4丁目		
家賃 (共益費)	12万円 (-)		
間取	3LDK	専有面積	58.64m ² 17.73坪
間取り詳細	洋6 洋4.5 和6 LDK12		
敷金/礼金	1ヶ月/ナシ	保証金	ナシ
仲介手数料	1.1ヶ月		
その他費用	-	概算初期費用	-
料金備考	-		
物件名	森田住宅		
所在階/階数	3階(3階建)	部屋番号	
築年月	2001年03月(築25年)	ペット	相談
建物構造	RC(鉄筋コンクリート造)		
契約期間	定期借家契約	更新料	13.2万円
入居	相談	取引	仲介
保証会社	-		
学区	港川小学校港川中学校		
交通	【バス停】城間3丁目:徒歩約4分		
駐車場	1台無料		
物件備考	-		

更新日:2026/05/16 公開期限:2026/05/29

TEL 098-988-3821

営業時間:10:00~18:00

定休日:土曜・日曜・祝日(事前予約にて対応)

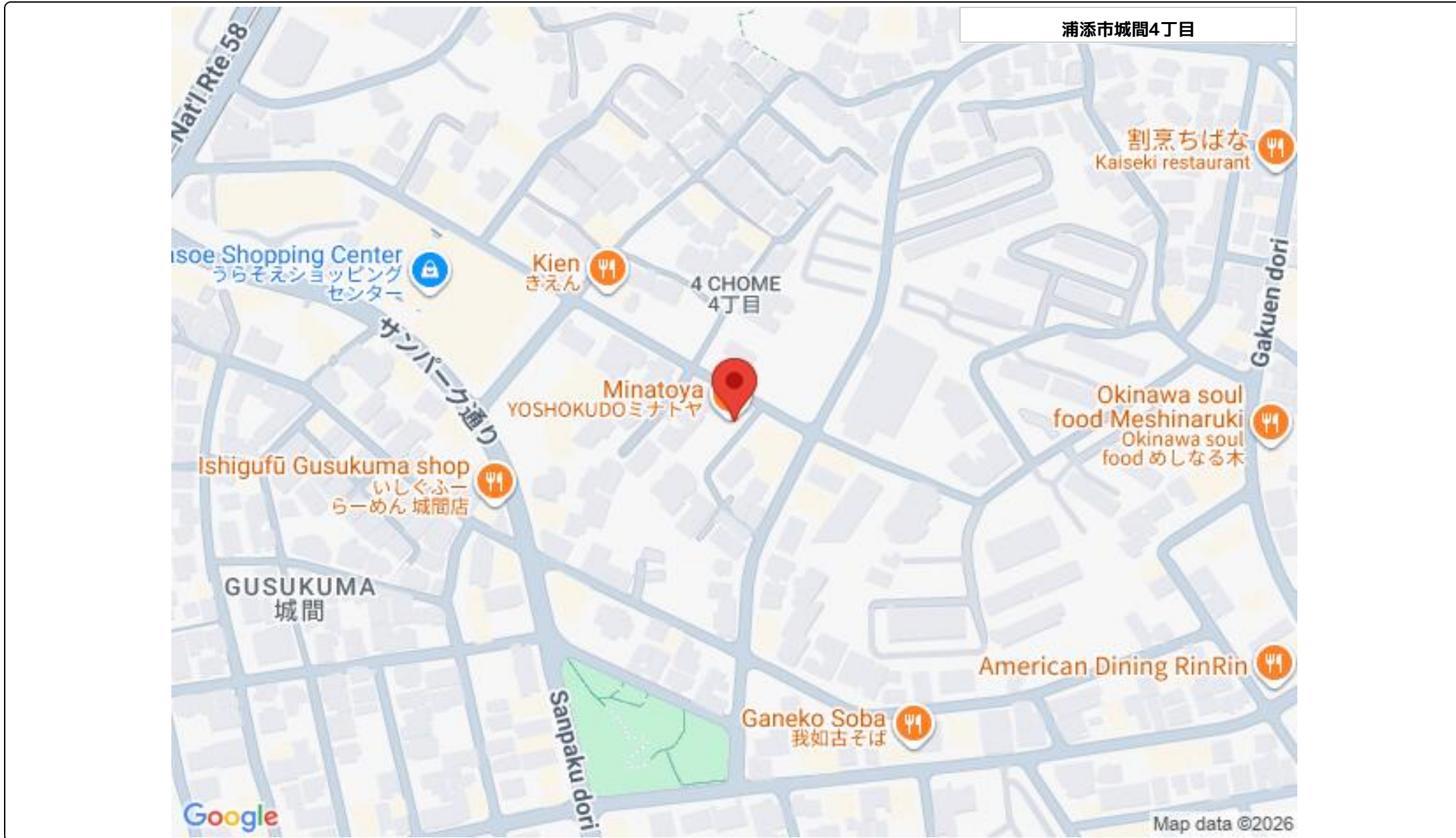

浦添市城間4丁目

割烹ちばな
Kaiseki restaurant

Isoe Shopping Center
うらそえショッピング
センター

Kien
きえん

4 CHOME
4丁目

Minatoya
YOSHOKUDO ミナトヤ

Okinawa soul
food Meshinaruki
Okinawa soul
food めしなる木

Ishigufu Gusukuma shop
いしぐふー
らーめん 城間店

GUSUKUMA
城間

American Dining RinRin

Ganeko Soba
我如古そば

Google

Map data ©2026

株式会社エン・コーポレーション

〒901-2131 沖縄県浦添市牧港 2-33-7 ライオネットビル702

県知事番号(2)第5126号

TEL 098-988-3821

営業時間: 10:00~18:00

定休日: 土曜・日曜・祝日(事前予約にて対応)