お手頃家賃・駐車場完備・室内洗濯機置場・バス・トイレ別

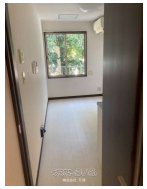

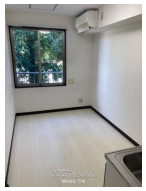

【設備・こだわり条件】:給湯,ガスコンロ,インターフォン,室内洗濯機置き場

物件種別	賃貸アパート		
所在地	宜野座村漢那		
家賃 (共益費)	**2.7万円** (2,000円)		
間取	**1ルーム**	専有面積	12.9m² 3.9坪
間取り詳細	洋7		
敷金／礼金	ナシ/ナシ	保証金	ナシ
仲介手数料	2.97万円		
その他費用	7万円	概算初期費用	-
料金備考	その他費用（一時金）内訳 ハウスクリーニング費（5万円） 初回家賃保証料（2万円）		
物件名	プリュー漢那		
所在階／階数	1階 (2階建)	部屋番号	201号
築年月	2016年08月(築9年)	ペット	不可
建物構造	木造		
契約期間	定期借家契約 (2年)	更新料	1.1万円
入居	即日	取引	仲介
保証会社	加入要 全保連		
学校区	-		
交通	-		
駐車場	1台3,300円 並列		
物件備考	-		

更新日：2025/08/27 公開期限：2025/09/09

スマホで物件を見る

株式会社 万保

〒905-0005　沖縄県名護市為又 1220-287

沖縄県知事免許（2）第4507号

TEL 0980-52-0558

営業時間: 09:00～17:30 お客様のご都合に合わせて17：30以降もご相談可...

定休日: 土･日･年末年始･GW

株式会社 万保

〒905-0005　沖縄県名護市為又 1220-287

沖縄県知事免許（2）第4507号

TEL 0980-52-0558

営業時間: 09:00～17:30 お客様のご都合に合わせて17：30以降もご相談可...

定休日: 土･日･年末年始･GW