閑静な住宅街に空き部屋でました♪敷金・礼金無しのため初期費用抑えられます♪最上階角部屋で日当たり・風通しも良好！お問い合わせはお早めに♪

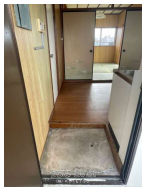

【設備・こだわり条件】:角部屋,駐輪場

物件種別	賃貸アパート		
所在地	那覇市首里久場川町1丁目		
家賃 (共益費)	**3.2万円** (3,000円)		
間取	**2K**	専有面積	30m² 9.07坪
間取り詳細	和6 和3.5 K3.5		
敷金／礼金	ナシ/ナシ	保証金	-
仲介手数料	1.1ヶ月		
その他費用	4.55万円	概算初期費用	11.57万円
料金備考	保証会社：31,500円 家財保険：14,000円		
物件名	金城アパート		
所在階／階数	3階 (3階建)	部屋番号	301号
築年月	1973年08月(築52年)	ペット	
建物構造	RCB（鉄筋コンクリートブロック造）		
契約期間	定期借家契約 (2年)	更新料	1.1万円
入居	相談	取引	専任媒介
保証会社	加入要		
学校区	-		
交通	【モノレール】儀保駅: 徒歩約5分 【バス停】赤平: 徒歩約5分		
駐車場	ナシ ※小型スクーターまで		
物件備考	-		

更新日：2025/08/13 公開期限：2025/08/26

スマホで物件を見る

（株）ＫＯＴＥＴＳＵ

〒902-0064　沖縄県那覇市寄宮 3-17-12

沖縄県知事免許(2)第４６４４号

TEL 098-987-1775

営業時間: 月～金 09:00～18:00 土 09:00～16:00

定休日: 日曜、祝日、年末年始、ＧＷ、お盆