【オーシャンビュー】分譲マンション賃貸！駐車場２台可能！ペットご相談ください。エアコン全室設置！インターネット無料！２４時間ゴミ出し可能！お気軽にお問い合わせください。

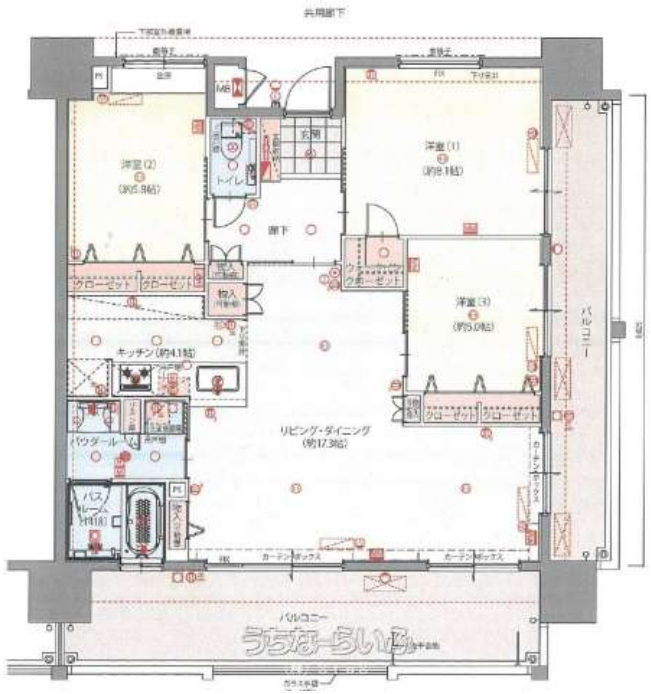

設備・こだわり条件:ガスコンロ,対面式キッチン,システムキッチン,バス/トイレ別,ユニットバス,浴槽,独立洗面所,温水洗浄便座,冷房,暖房,インターフォン,TVモニタ付インターホン,オートロック,管理人あり,室内洗濯機置き場,出窓,オール洋間,バリアフリー,エレベーター,宅配ボックス,プロパンガス,ＢＳ,ケーブルテレビ,インターネット対応,ＣＳ,Wi−Fi,インターネット無料,ウォークインクローゼット,シューズボックス,角部屋,ゴミ毎日OK,海が見える,日当たり良し,眺望良し,静かな場所,保証人不要 ... ì

物件種別	賃貸マンション		
所在地	糸満市西崎6丁目		
家賃 (共益費)	23.5万円 (ナシ)		
間取	3LDK	専有面積	85.98m² 26.01坪
間取り詳細	洋8.1 洋5.8 洋5 LDK21.4		
敷金／礼金	1ヶ月/1ヶ月	保証金	ナシ
仲介手数料	1.1ヶ月		
その他費用	-	概算初期費用	-
料金備考	火災保険（15,000円～・2年更新）		
物件名	プレサンスロジェ西崎レーヴタワー		
所在階／階数	17階 (19階建)	部屋番号	17--号
築年月	2021年08月(築3年)	ペット	相談
建物構造	RC（鉄筋コンクリート造）		
契約期間	定期借家契約	更新料	1.1万円
入居	即日	取引	一般媒介
保証会社	加入要 家賃保証会社費用（家賃の90%）		
学校区	西崎小学校西崎中学校		
交通	【バス停】西崎入口: 徒歩約6分		
駐車場	1台無料・2台目無料 ※縦列駐車場		
物件備考	※２年間の定借契約です。貸主・借主双方の合意により再契約可能で...		

更新日：2025/04/26 公開期限：2025/05/09

スマホで物件を見る

（株）ＳｔｏＳ

〒901-0152　沖縄県那覇市小禄 1-18-32 102号室

沖縄県知事免許（2）第５０１０号

TEL 098-943-4859

営業時間: 09:30～18:30

定休日: 水曜日・年末年始

（株）ＳｔｏＳ

〒901-0152　沖縄県那覇市小禄 1-18-32 102号室

沖縄県知事免許（2）第５０１０号

TEL 098-943-4859

営業時間: 09:30〜18:30

定休日: 水曜日・年末年始