☆English speaker available☆※民泊不可物件★屋上から海が見えます★広々3L
DKで金武IC近くアクセス抜群！！ 駐車場は４台完備（１台はガレージ駐車） ２バスルーム付♪

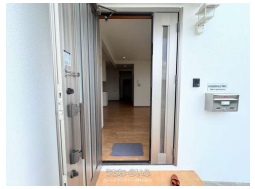

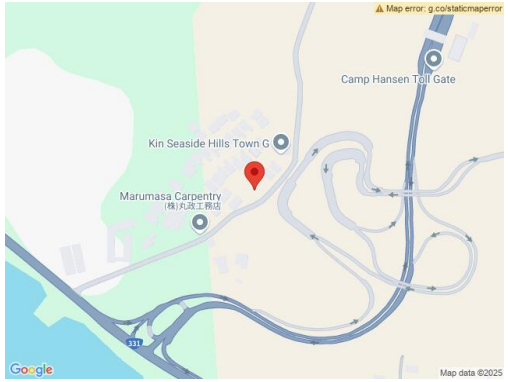

【設備・こだわり条件】:給湯,ガスコンロ,対面式キッチン,浴槽,冷房,暖房,乾燥機,インターフォン,オール洋間,プロパンガス,インターネット対応,ウォークインクローゼット,海が見える,日当たり良し,眺望良し【設備備考】:★ガスコンロ新品取替★

物件種別	賃貸一戸建て		
所在地	金武町伊芸		
家賃 (共益費)	22万円 (6,500円)		
間取	3LDK	専有面積	137.05m² 41.46坪
間取り詳細	洋7 洋7.4 洋9.8 LDK23.5		
敷金／礼金	1ヶ月/ナシ	保証金	-
仲介手数料	1.1ヶ月		
その他費用	-	概算初期費用	-
料金備考	◆継続保証委託料・火災保険及び口座振替利用料として月額￥1,790発生致します。※住居用のみ適用 ◆定期借家契約の為、2年で契約終了で...		
物件名	KIN SEASIDE HILLS TOWNC棟（金武シーサ...		
所在階／階数	1階 (1階建)	部屋番号	
築年月	2012年09月(築12年)	ペット	相談
建物構造	RC（鉄筋コンクリート造）		
契約期間	定期借家契約 (2年)	更新料	3.3万円
入居	即日	取引	一般媒介
保証会社	加入要 加入要 ◆保証会社加入による初回保証委託料（月額賃料...		
学校区	嘉芸小学校金武中学校		
交通	【バス停】金武IC: 徒歩約5分		
駐車場	4台無料 並列 ※※1台屋根付ガレージ有		
物件備考	※民泊不可 ・各部屋エアコン完備 ・トイレ・浴室２か所あり...		

更新日：2025/06/02 公開期限：2025/06/15

スマホで物件を見る

ユートピアハウジング株式会社

〒904-0021　沖縄県沖縄市胡屋 2-15-26

沖縄県知事免許(2)第5027号

TEL 098-989-0229

営業時間: 09:30〜12:00 13:00〜16:30

定休日: 土・日・祝祭日・年末年始 アメリカ感謝祭、クリスマス