【5/11入居可予定】おもろまち駅徒歩2分！オートロックで安心★ネットも無料！

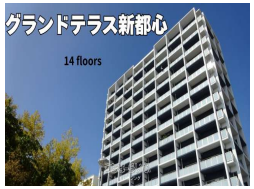

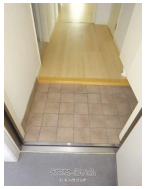

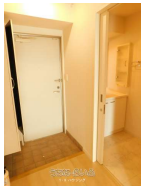

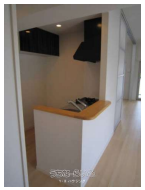

【設備・こだわり条件】:給湯,ガスコンロ,対面式キッチン,システムキッチン,バス/トイレ別,浴槽,シャンプードレッサー,独立洗面所,温水洗浄便座,冷房,暖房,インターフォン,TVモニタ付インターホン,オートロック,室内洗濯機置き場,エレベーター,宅配ボックス,都市ガス,ＢＳ,ケーブルテレビ,インターネット対応,インターネット無料,シューズボックス,角部屋,南向き部屋,駐輪場,保証人不要【設備備考】:エアコン温水洗浄暖房便座TVインターホン浴室換気乾燥機オートロックカードキー洗髪洗面化粧台BSアンテナCATVエレベーター宅配ボックス駐輪場クローゼット24時間電話受付フローリング住宅用火災警報器シューズボックスシステムキッチンバス・トイレ別インターネット接続デジタル放送室内洗濯機置場ユニットバス角部屋都市ガスバルコニー防犯カメラ

物件種別	賃貸マンション		
所在地	那覇市おもろまち4丁目		
家賃 (共益費)	10.9万円 (11,000円)		
間取	1LDK	専有面積	41.73m² 12.62坪
間取り詳細	洋4 LDK13		
敷金／礼金	ナシ/21万円	保証金	ナシ
仲介手数料	-		
その他費用	-	概算初期費用	-
料金備考	※備考欄をご参照ください		
物件名	グランドテラス新都心		
所在階／階数	2階 (14階建)	部屋番号	208号
築年月	2011年05月(築14年)	ペット	不可
建物構造	RC（鉄筋コンクリート造）		
契約期間	2年更新	更新料	1ヶ月
入居	指定有 (5/11)	取引	仲介
保証会社	加入要 ・初回保証料 35000 円・月次保証料 月額賃料等...		
学校区	-		
交通	【モノレール】おもろまち駅: 徒歩約2分		
駐車場	1台15,500円 ※機械式※区画により金額が異なります（15,500円～27,500）...		
物件備考	※写真は他号室の写真を参考として掲載しております 【月額総賃...		

更新日：2026/03/16 公開期限：2026/03/29

スマホで物件を見る

Y・K ハウジング

〒901-0156　沖縄県那覇市田原 283-5

沖縄県知事（2）第４８７８

TEL 050-1724-4890

営業時間: 10:00～17:00 ※毎月最終火曜日は社内研修の為お休みとさせていた...

定休日: 火・水曜日※日・祝のご内見受付は15:00までとさせて頂いております。年末年始27日～1月4日迄休

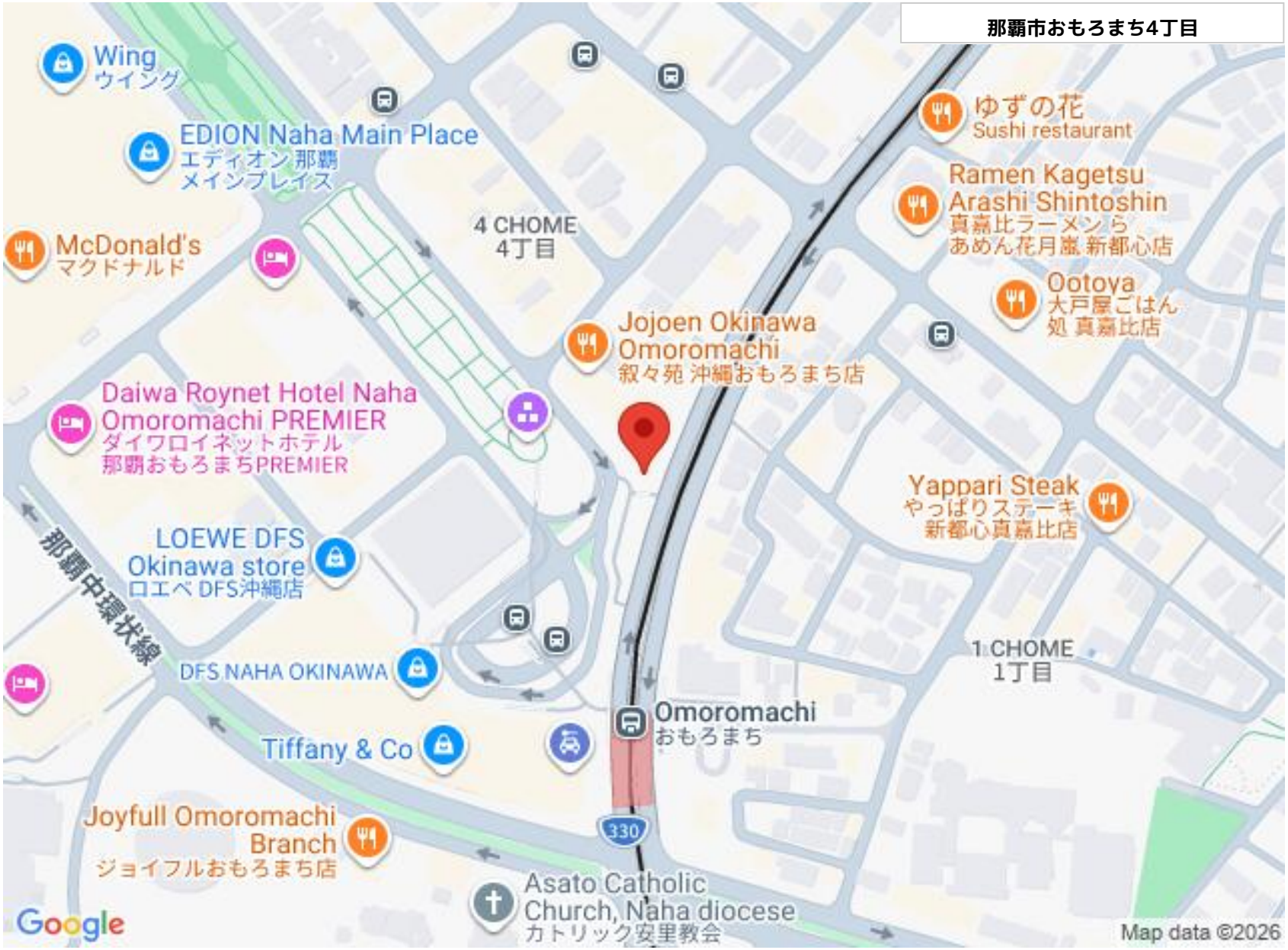

Y・K ハウジング

〒901-0156　沖縄県那覇市田原 283-5

沖縄県知事（2）第４８７８

TEL 050-1724-4890

営業時間: 10:00～17:00 ※毎月最終火曜日は社内研修の為お休みとさせていた...

定休日: 火・水曜日※日・祝のご内見受付は15:00までとさせて頂いて

おります。年末年始27日～1月4日迄休