海の見えるお部屋です！！連帯保証人も家賃保証も不要！！その代わり礼金が２ヶ月と必要です☆

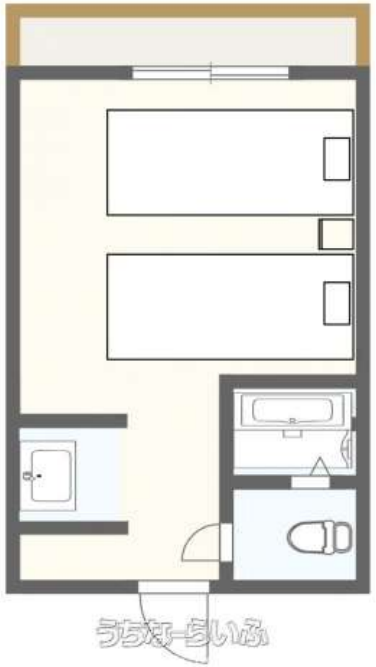

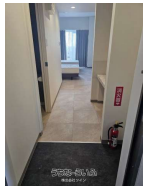

【設備・こだわり条件】:給湯,IHコンロ,バス/トイレ別,浴槽,冷房,エレベーター,ＢＳ,Wi-Fi,角部屋,ゴミ毎日OK,海が見える,日当たり良し,静かな場所,保証人不要

物件種別	**賃貸アパート**		
所在地	石垣市真栄里		
家賃 (共益費)	**6.8万円** (5,000円)		
間取	**1ルーム**	専有面積	29.602m² 8.95坪
間取り詳細	洋4.59		
敷金／礼金	3ヶ月/2ヶ月	保証金	ナシ
仲介手数料	1ヶ月		
その他費用	3.74万円	概算初期費用	55.14万円
料金備考	環境費3,300円。クーラー分解洗浄積立1,650円。家財保険3.3万円		
物件名	ブリリア石垣島真栄里		
所在階／階数	2階 (7階建)	部屋番号	205号
築年月	2024年12月(新築)	ペット	可
建物構造	RC（鉄筋コンクリート造）		
契約期間	定期借家契約 (2年)	更新料	3.3万円
入居	相談	取引	専属専任媒介
保証会社	利用可		
学校区	大浜小学校大浜中学校		
交通	-		
駐車場	1台16,500円 並列・2台目16,500円 並列		
物件備考	し・か・も今なら家賃２万円引き！！（通常価格は今より２万円UP...		

更新日：2025/09/03 公開期限：2025/09/16

スマホで物件を見る

株式会社ツイン

〒901-0306　沖縄県糸満市西崎町 5-6-27

沖縄県知事（1）第5509号

TEL 098-895-7050

営業時間: 10:00～17:00

定休日: 土曜・日曜・祝祭日

株式会社ツイン

〒901-0306　沖縄県糸満市西崎町 5-6-27

沖縄県知事（1）第5509号

TEL 098-895-7050

営業時間: 10:00～17:00

定休日: 土曜・日曜・祝祭日