新築完成しました！！日曜祝日も内覧可能です♪女性限定(□□ >□ <□)。□♡設備もエアコン1台付、ネット無料、宅配ボックスあり^^ぜひご紹介させてください♪

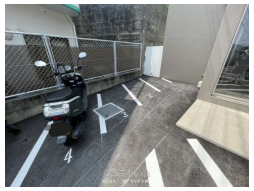

【設備・こだわり条件】:給湯,バス/トイレ別,浴槽,独立洗面所,冷房,暖房,インターフォン,TVモニタ付インターホン,オートロック,室内洗濯機置き場,オール洋間,エレベーター,宅配ボックス,プロパンガス,ＢＳ,インターネット対応,Wi-Fi,インターネット無料,ウォークインクローゼット,シューズボックス,駐輪場,日当たり良し,静かな場所

物件種別	賃貸マンション		
所在地	糸満市潮平		
家賃 (共益費)	**3.8万円** (10,000円)		
間取	**1ルーム**	専有面積	25.75m² 7.79坪
間取り詳細	洋7		
敷金／礼金	ナシ/ナシ	保証金	ナシ
仲介手数料	4.18万円		
その他費用	-	概算初期費用	-
料金備考	◇衛生費2,000円（月額）◇火災保険料15,000円（2年更新）◇ハウスクリーニング費用90,000円		
物件名	ミチハナルコーポ		
所在階／階数	1階 (地上3階/地下1階建)	部屋番号	105号
築年月	2025年03月(新築)	ペット	不可
建物構造	RC（鉄筋コンクリート造）		
契約期間	定期借家契約 (2年)	更新料	1.65万円
入居	相談 (3月下旬完成予定)	取引	仲介
保証会社	加入要 フェアー信用保証：初回総賃料の80%更新料ナシ		
学校区	潮平小学校潮平中学校		
交通	【バス停】潮平: 徒歩約18分		
駐車場	1台2,000円 並列		
物件備考	※現況と異なる場合は現況を優先します。 ※室内敷地内禁煙 ...		

更新日：2025/08/26 公開期限：2025/09/08

スマホで物件を見る

家じまん （株）セレクト産業

〒901-1117　沖縄県南風原町津嘉山 492-3

沖縄県知事番号（2）4800

TEL 098-851-7700

営業時間: 平日 09:00～18:00 日曜/祝祭日 10:00～17:00

定休日: 年末年始