【３/３１退去予定】【モデルルーム内覧可能】読谷のジョニー・デップこと、比嘉があなたの為にお部屋探しをお手伝いさせていただきます☆気になる方は読谷の「ジョニー・デップ」こと、比嘉までお電話ください☆ご連絡お待ちしてまーす☆

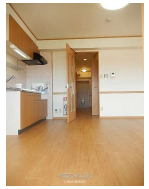

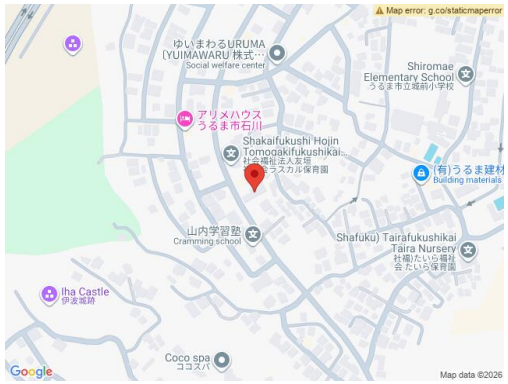

【設備・こだわり条件】:給湯,バス/トイレ別,浴槽,独立洗面所,冷房,暖房,インターフォン,TVモニタ付インターホン,室内洗濯機置き場,オール洋間,プロパンガス,ＢＳ,インターネット対応,インターネット無料,シューズボックス,駐輪場,保証人不要,外国人入居可

物件種別	賃貸マンション		
所在地	うるま市石川		
家賃 (共益費)	**5.7万円** (2,900円)		
間取	**1LDK**	専有面積	42.23m² 12.77坪
間取り詳細	洋6.1 LDK10.9		
敷金／礼金	ナシ/8.7万円	保証金	ナシ
仲介手数料	1ヶ月		
その他費用	-	概算初期費用	-
料金備考	・保証委託料 契約時：22,000円 月額：賃料総額の2.2%・月額保証委託料：1,397円 ・契約時に退去時のクリーニング費として、...		
物件名	ネット コミュニティー		
所在階／階数	4階 (4階建)	部屋番号	404号
築年月	2007年09月(築18年)		ペット
建物構造	RC（鉄筋コンクリート造）		
契約期間	2年更新	更新料	2.2万円
入居	相談	取引	仲介
保証会社	-		
学校区	城前小学校石川中学校		
交通	【バス停】何栄入口バス停: 徒歩約11分		
駐車場	1台3,300円		
物件備考	【３/３１退去予定】【モデルルーム内覧可能】読谷のジョニー・デ...		

更新日：2026/03/10 公開期限：2026/03/23

スマホで物件を見る

LifeLulu株式会社

〒904-0313　沖縄県読谷村大湾 356 A棟2階

沖縄県知事免許(2)第4772号

TEL 098-988-5081

営業時間: 10:00～18:00

定休日: 土日、お盆、GW、年末年始