【即入居可能】【内覧可能】【ゼロプラン対応物件】気になる方は読谷のジョニー・デップこと賃貸担当比嘉までお電話ください→098-988-5081

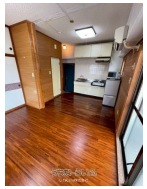

【設備・こだわり条件】:給湯,ガスコンロ,ユニットバス,浴槽,冷房,暖房,家具/家電付き,インターフォン,エレベーター,インターネット対応,インターネット無料,シューズボックス,シェアハウス可,保証人不要,外国人入居可

物件種別	賃貸マンション		
所在地	糸満市西崎町3丁目		
家賃 (共益費)	4万円 (3,000円)		
間取	1K	専有面積	25.16m² 7.61坪
間取り詳細	和6 K5		
敷金／礼金	1ヶ月/1ヶ月	保証金	ナシ
仲介手数料	1ヶ月		
その他費用	-	概算初期費用	-
料金備考	■安心サポート：1,100円/月 ■火災保険：18,000円/2年間 ■保証委託料：30%～100%		
物件名	マンションラッキー		
所在階／階数	2階 (5階建)	部屋番号	202号
築年月	1990年09月(築34年)	ペット	
建物構造	RC（鉄筋コンクリート造）		
契約期間	定期借家契約 (2年)	更新料	0.5ヶ月
入居	即日	取引	仲介
保証会社	-		
学校区	-		
交通	【バス停】西崎中学校入口: 徒歩約4分		
駐車場	付近有り1台3,300円		
物件備考	【即入居可能】【内覧可能】【ゼロプラン対応物件】気になる方は読...		

更新日：2025/06/11 公開期限：2025/06/24

スマホで物件を見る

LifeLulu株式会社

〒904-0313　沖縄県読谷村大湾 356 A棟2階

沖縄県知事免許(2)第4772号

TEL 098-988-5081

営業時間: 10:00～18:00

定休日: 土日、お盆、GW、年末年始

LifeLulu株式会社

〒904-0313　沖縄県読谷村大湾 356 A棟2階

沖縄県知事免許(2)第4772号

TEL 098-988-5081

営業時間: 10:00～18:00

定休日: 土日、お盆、GW、年末年始