

【中の町小学校近く】入居時期は5月下旬から6月上旬と確定しておりません★3LDKタイプ★元々2部屋あったアパートを1室にしています★エアコンはサービス品となります。水道料金は無料となります

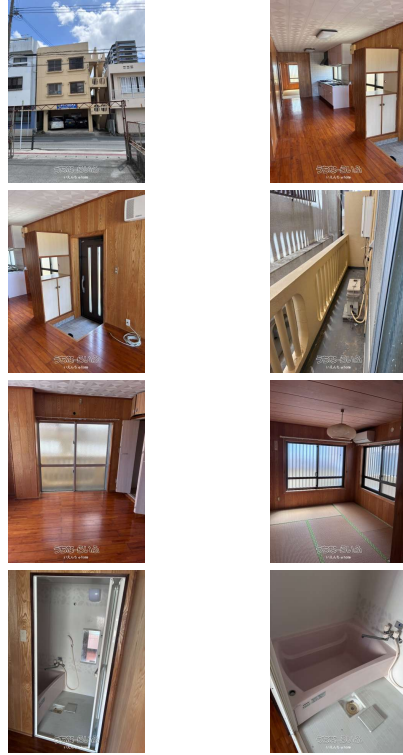

【設備・こだわり条件】:給湯,ガスコンロ,システムキッチン,バス/トイレ別,ユニットバス,浴槽,独立洗面所,冷房,TVモニタ付インターホン,室内洗濯機置き場,出窓,プロパンガス,インターネット対応,角部屋,日当たりよし,保証人不要

物件種別	賃貸マンション		
所在地	沖縄市上地2丁目		
家賃 (共益費)	10万円 (ナシ)		
間取	3LDK	専有面積	72.55m <sup>2</sup> 21.94坪
間取り詳細	洋6 洋6 和6 LDK14		
敷金/礼金	1ヶ月/ナシ	保証金	ナシ
仲介手数料	1.1ヶ月		
その他費用	14万円	概算初期費用	45万円
料金備考	火災保険2年:18,000円 あんしんサポート24:16,500円		
物件名	喜友名アパート		
所在階/階数	3階 (3階建)	部屋番号	301号
築年月	1977年03月(築49年)	ペット	不可
建物構造	RC (鉄筋コンクリート造)		
契約期間	定期借家契約 (2年)	更新料	2.2万円
入居	相談	取引	仲介
保証会社	加入要 全保連		
学区	-		
交通	【バス停】 ナショナルクレジット前: 徒歩約3分		
駐車場	1台無料 屋内		
物件備考	【中の町小学校近く】入居時期は5月下旬から6月上旬と確定してお...		

更新日: 2026/06/16 公開期限: 2026/06/29

スマホで物件を見る



いえんちゅhome

〒904-0031 沖縄県沖縄市上地 2-16-10 トーマ開発上地ビル1F

沖縄県知事免許(2)第4776号

TEL 098-989-8894

営業時間: 10:00~20:00

定休日: 水曜日



沖縄市上地2丁目

3 CHOME  
3丁目

UECHI  
上地

Fluffy Coconut

Okinawa Municipal  
Nakanomachi...  
沖縄市立中の町小学校

Miyako Soba Ai  
宮古そば愛

Ground dori

Ima Cafe

Family Mart Ground St  
ファミリーマート  
グラウンド通り店

2 CHOME  
2丁目

大阪お好み焼き  
まんま〜る  
Okonomiyaki restaurant

1 CHOME  
1丁目

Music Hotel KOZA  
by Coldio Premium  
ミュージックホテルコザ  
by コルディオプレミアム

琉球Dining 島じょ〜ぐ〜  
Izakaya restaurant

MOROMIZATO  
諸見里

Four Seasons S  
House Sonoda  
ステーキハウス  
四季 園田本店

Google

Map data ©2026

## いえんちゅhome

〒904-0031 沖縄県沖縄市上地 2-16-10 トーマ開発上地ビル1F

沖縄県知事免許(2)第4776号

TEL 098-989-8894

営業時間: 10:00~20:00

定休日: 水曜日