南城市玉城公民館裏に新築戸建でました☆浜辺の茶屋まで徒歩９分☆スローライフにいかがでしょうか？Ｐ６台駐車可能。お問い合わせ先080-6480-9384(砂川)

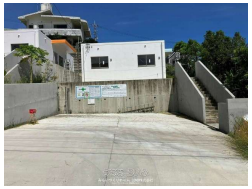

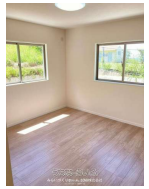

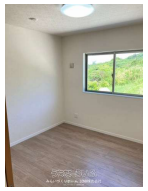

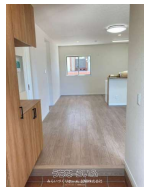

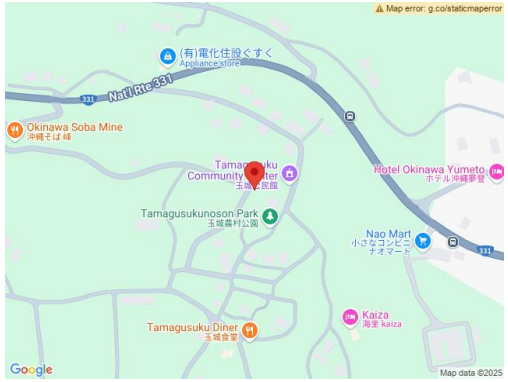

【設備・こだわり条件】:給湯,ガスコンロ,対面式キッチン,システムキッチン,オール電化,バス/トイレ別,浴槽,独立洗面所,温水洗浄便座,インターフォン,TVモニタ付インターホン,室内洗濯機置き場,オール洋間,プロパンガス,庭付き

物件種別	**賃貸一戸建て**		
所在地	南城市玉城字玉城		
家賃 (共益費)	**27.5万円** (ナシ)		
間取	**3LDK**	専有面積	82.8m² 25.05坪
間取り詳細	洋6 洋6 洋7.6 LDK19		
敷金／礼金	1ヶ月/1ヶ月	保証金	ナシ
仲介手数料	ナシ		
その他費用	-	概算初期費用	-
料金備考	※ペット飼育の場合、別途ペット保証金追加であり		
物件名	みらいづくりホーム玉城玉城IC		
所在階／階数	-	部屋番号	
築年月	2024年07月(築1年)	ペット	可
建物構造	CB（コンクリート・ブロック造）		
契約期間	定期借家契約 (2年)	更新料	ナシ
入居	指定有 (2025年5月以降)	取引	貸主
保証会社	加入要		
学校区	-		
交通	-		
駐車場	6台無料		
物件備考	-		

更新日：2025/07/18 公開期限：2025/07/31

スマホで物件を見る

みらいづくりホーム SSNB株式会社

〒902-0076　沖縄県那覇市与儀 2-10-1

沖縄県知事免許(2)第4695号

TEL 098-800-1067

営業時間: 09:00～18:00 土曜・日曜・要予約

定休日: 土・日曜日・要予約