★昔ながらの古民家★古さを活かして♪お好みにリフォーム可♪★駐車場１台無料 ★住宅兼店舗としても活用可能

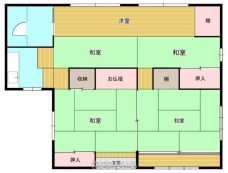

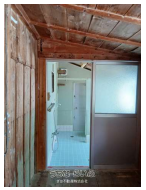

【設備・こだわり条件】:古民家

物件種別	**賃貸一戸建て**		
所在地	那覇市首里大名町2丁目		
家賃 (共益費)	**13万円** (ナシ)		
間取	**2DK**	専有面積	36m² 10.89坪
間取り詳細	和3 和3 DK12 ※昔ながらの沖縄古民家の間取りです		
敷金／礼金	ナシ/ナシ	保証金	ナシ
仲介手数料	1.1ヶ月		
その他費用	10.4万円	概算初期費用	-
料金備考	-		
物件名	首里大名町古民家		
所在階／階数	1階 (1階建)	部屋番号	
築年月	1955年(築71年)	ペット	
建物構造	RCB（鉄筋コンクリートブロック造）		
契約期間	定期借家契約 (3年)	更新料	1ヶ月
入居	-	取引	専属専任媒介
保証会社	加入要		
学校区	-		
交通	【モノレール】儀保駅: 徒歩約14分		
駐車場	1台無料		
物件備考	★昔ながらの古民家★お好みにリフォーム可★首里大名町		

更新日：2025/12/18 公開期限：2025/12/31

スマホで物件を見る

ざは不動産株式会社

〒903-0804　沖縄県那覇市首里石嶺町 3-215

沖縄県知事免許（３）第4414号

TEL 098-943-7201

営業時間: 09:00～18:00

定休日: 土曜日・日曜日・祝日※事前予約で案内はいつでも可能です

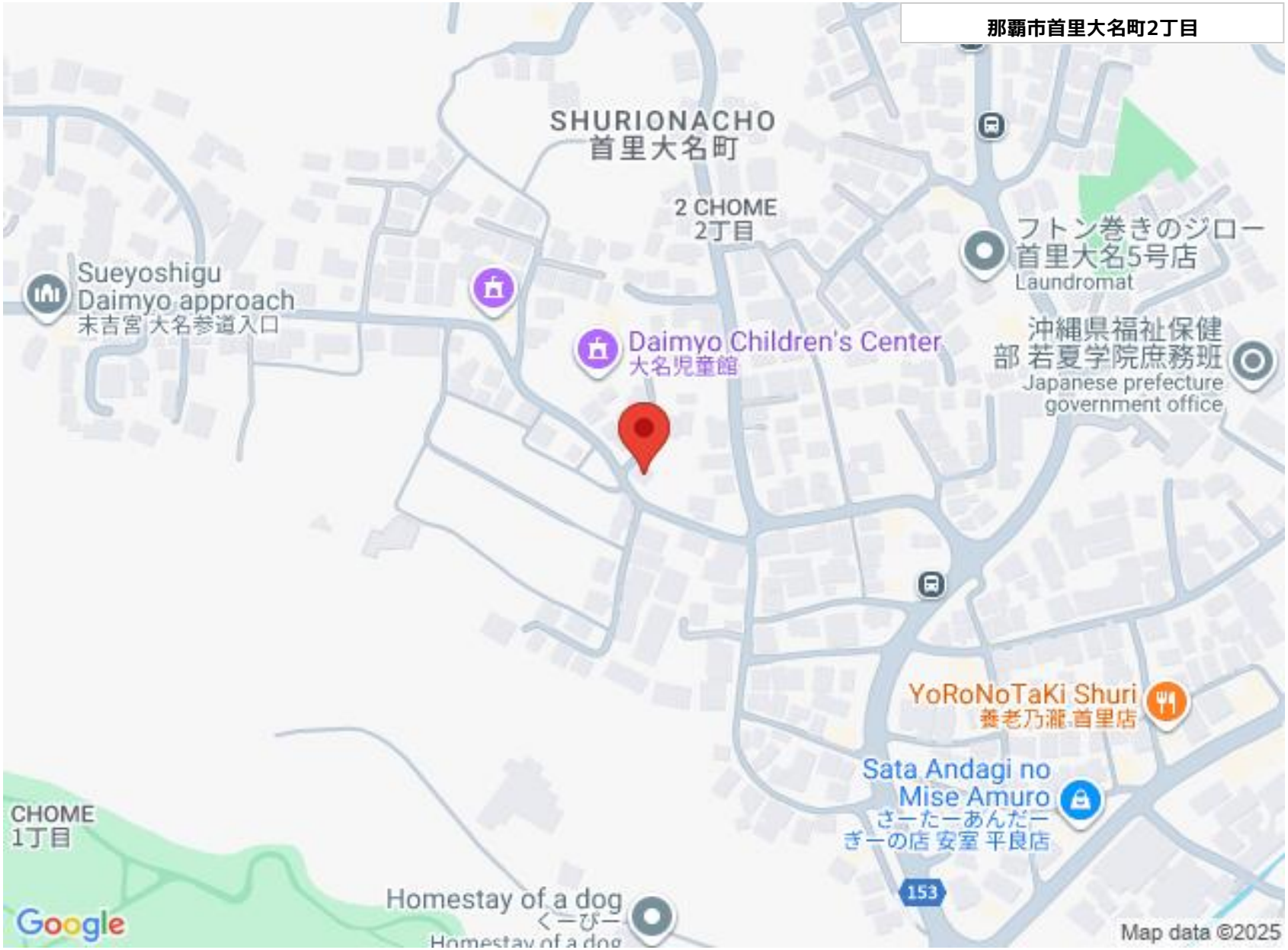

ざは不動産株式会社

〒903-0804　沖縄県那覇市首里石嶺町 3-215

沖縄県知事免許（３）第4414号

TEL 098-943-7201

営業時間: 09:00～18:00

定休日: 土曜日・日曜日・祝日※事前予約で案内はいつでも可能です