【4月13日入居※3月28日退去】インターネット無料で毎月のコストを抑えられる快適2DK。専有面積50m²超のゆとりある間取りで、洋室2部屋＋DKの使いやすいレイアウト。全室角部屋で採光・通風も良好です。駐車場は縦列2台可能なのでファミリーや車を複数台お持ちの方にもおすすめ。 琉球バス赤道十字路バ...

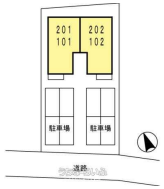

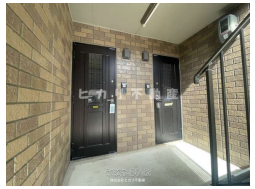

【設備・こだわり条件】:給湯,バス/トイレ別,ユニットバス,浴槽,独立洗面所,冷房,暖房,室内洗濯機置き場,オール洋間,プロパンガス,ＢＳ,ＣＳ,インターネット無料,シューズボックス,床下収納,角部屋,南向き部屋,日当たり良し,静かな場所,保証人不要,外国人入居可【設備備考】: シリンダー錠住宅用火災警報器テラス

物件種別	賃貸アパート		
所在地	うるま市赤道		
家賃 (共益費)	8.2万円 (6,000円)		
間取	2DK	専有面積	50.42m² 15.25坪
間取り詳細	洋7 洋7 DK8 ※南南西		
敷金／礼金	ナシ/12.3万円	保証金	ナシ
仲介手数料	1.1ヶ月		
その他費用	11.36万円	概算初期費用	42.8万円
料金備考	【その他費用】内訳 【月次保証料(賃料総額の1.0%＋800円)(月額)/初回保証料35000円/口座振替手数料 99 円】←※参考、...		
物件名	ウィルモア赤道		
所在階／階数	1階 (2階建)	部屋番号	101号
築年月	2004年02月(築22年)	ペット	不可
建物構造	S造（鉄骨構造）		
契約期間	2年更新	更新料	1ヶ月
入居	相談 (4月13日入居※3月28...)	取引	仲介
保証会社	加入要 ■保証プランのご案内(1)or(2)のいずれかご指...		
学校区	赤道小学校具志川中学校		
交通	【バス停】赤道十字路: 徒歩約3分		
駐車場	2台6,600円 縦列		
物件備考	※室内写真・動画は同建物内同じタイプのものです。相違する場合は...		

更新日：2026/03/10 公開期限：2026/03/23

スマホで物件を見る

株式会社ヒカリ不動産

〒904-2171　沖縄県沖縄市高原 7-30-22 ジョイハウス101号室

沖縄県知事（3）第4601号

TEL 098-988-5480

営業時間: 月-土 09:00〜18:00

定休日: 日･祝

株式会社ヒカリ不動産

〒904-2171　沖縄県沖縄市高原 7-30-22 ジョイハウス101号室

沖縄県知事（3）第4601号

TEL 098-988-5480

営業時間: 月-土 09:00〜18:00

定休日: 日･祝