【☆新生活応援キャンペーン実施中☆】キャンペーンの詳細はお問合せください(^O^)／普通車2台縦列駐車可能！】3LDK→2LDKとなった物件なので、リビングが広々としています♪国道329号線沿いにあるので、マンション敷地内にすぐ入れます☆全室エアコン完備！

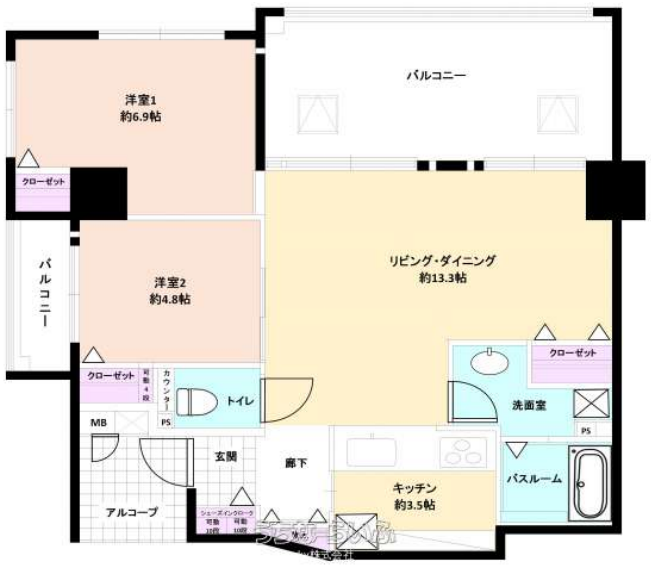

設備・こだわり条件:給湯,浄水器,ガスコンロ,対面式キッチン,システムキッチン,バス/トイレ別,浴槽,シャンプードレッサー,独立洗面所,温水洗浄便座,冷房,暖房,洗濯機,冷蔵庫,家具/家電付き,インターフォン,TVモニタ付インターホン,オートロック,管理人あり,室内洗濯機置き場,オール洋間,エレベーター,プロパンガス,インターネット対応,シューズボックス,角部屋,眺望良しｉ

物件種別	賃貸マンション		
所在地	沖縄市与儀3丁目		
家賃 (共益費)	12.8万円 (ナシ)		
間取	2LDK	専有面積	57.46m² 17.38坪
間取り詳細	洋4.8 洋6.9 LDK16.8		
敷金／礼金	1ヶ月/ナシ	保証金	ナシ
仲介手数料	14.85万円		
その他費用	24.3万円	概算初期費用	65.45万円
料金備考	☆新生活応援キャンペーン実施中☆(^O^)／初期費用ご相談のります！ 詳しくはお問い合わせください!! ・初回保証委託料：賃料の80%～...		
物件名	プレミアムコート与儀パークヒルズ		
所在階／階数	4階 (10階建)	部屋番号	
築年月	2014年07月(築10年)	ペット	相談
建物構造	RC（鉄筋コンクリート造）		
契約期間	定期借家契約	更新料	-
入居	相談	取引	専属専任媒介
保証会社	加入要 フェアー信用保証		
学校区	-		
交通	【バス停】バス停沖縄県総合運動公園北口: 徒歩約2分		
駐車場	1台7,000円 縦列・2台目無料		
物件備考	☆新生活応援キャンペーン実施中☆(^O^)／【普通車二台縦列駐...		

更新日：2025/04/30 公開期限：2025/05/13

スマホで物件を見る

sky株式会社

〒901-2223　沖縄県宜野湾市大山 1-14-30

沖縄県知事（2）第4553号

TEL 098-943-8385

営業時間: 月-金 09:00～19:00 土 09:00～15:00

定休日: 日曜日