

「セレステコート美里」のここがイチオシ。住まい探しをするなら、ぜひ当社にお任せを!お客様が満足していただけるよう、しっかりとサポートいたします。また、ご要望やご不明な点などございましたら、お気軽にお問い合わせ下さい。

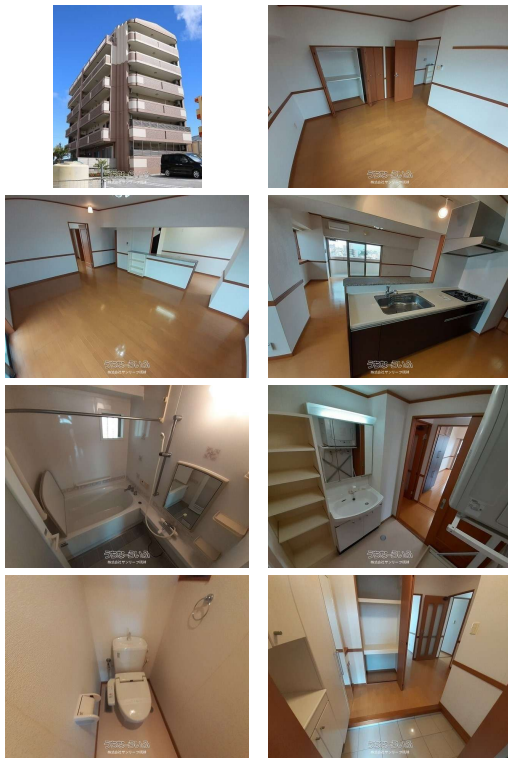

【設備・こだわり条件】:給湯,ガスコンロ,対面式キッチン,システムキッチン,バス/トイレ別,温水洗浄便座,TVモニタ付インターホン,オートロック,室内洗濯機置き場,エレベーター,宅配ボックス,プロパンガス,B S,インターネット無料

物件種別	賃貸マンション		
所在地	沖縄市美原2丁目		
家賃 (共益費)	14万円 (4,000円)		
間取	2LDK	専有面積	86.08m ² 26.03坪
間取り詳細	洋8 洋8.2 LDK21.4		
敷金/礼金	ナシ/2ヶ月	保証金	ナシ
仲介手数料	1.1ヶ月		
その他費用	7.33万円	概算初期費用	-
料金備考	-		
物件名	セレステコート美里		
所在階/階数	4階(6階建)	部屋番号	402号
築年月	2009年03月(築17年)	ペット	
建物構造	RC(鉄筋コンクリート造)		
契約期間	-	更新料	ナシ
入居	指定有(2026/06/25)	取引	仲介
保証会社	加入要 ハウスリーフ株式会社 契約時保証委託料:2.2万/月...		
学区	-		
交通	【モノレール】てだこ浦西駅:徒歩約200分 【バス停】吉原入口:徒歩約6分		
駐車場	3台5,500円		
物件備考	「セレステコート美里」のここがイチオシ。直接受け取れない荷物は...		

更新日: 2026/06/15 公開期限: 2026/06/28

スマホで物件を見る



株式会社サンリーフ琉球

〒900-0003 沖縄県那覇市安謝 292-5 セイフティ安信II201

沖縄県知事(1)第5960号

TEL 098-866-3033

営業時間: 10:00~18:00

定休日: 水・日・祝



沖縄市美原2丁目

2 CHOME
2丁目

2 CHOME
2丁目

Jimmy's
ジミー美里店

Marugame Seimen
Okinawamisato
丸亀製麺沖縄美里

川上食品
Tofu shop

ナーシングホーム

パティスリートウマ
(pâtisserie toma)
Pastry shop

オリオン第一交通(株)

Misato Soba
美里そば

ひとさら屋 想
沖縄市美原店
Japanese restaurant

Okinawa Health Co-op
Association Central...
沖縄医療生協
中部協同病院

美里大通り

Google

Map data ©2026

株式会社サンリーフ琉球

〒900-0003 沖縄県那覇市安謝 292-5 セイフティ安信II201

沖縄県知事（1）第5960号

TEL 098-866-3033

営業時間: 10:00~18:00

定休日: 水・日・祝