

ノスタルジックな街「やちむんの里」壺屋の石畳通り沿いの新築マンションです！ 国際通りまで徒歩1分の好立地！ 単身赴任からファミリーまで幅広く対応可能。 戦争の被害が少なかった壺屋には、焼物に関する文化財だけでなく、昔ながらの風情溢れる町並みが多く残っています。 緑に覆われた石垣が続くすーじ小（路地...

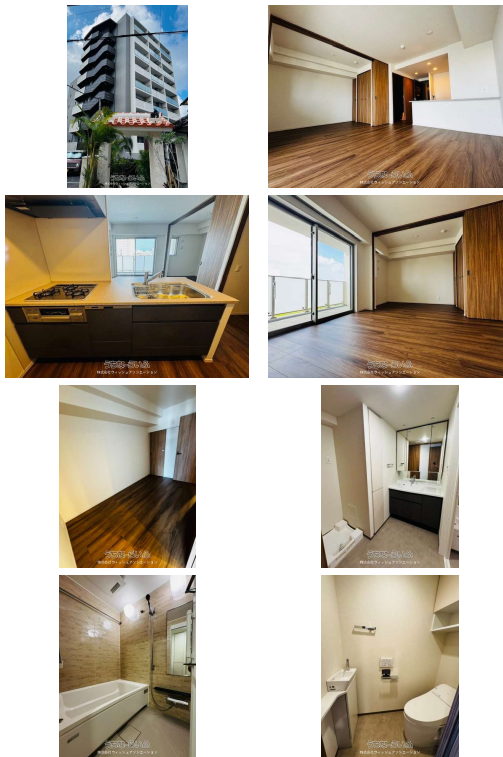
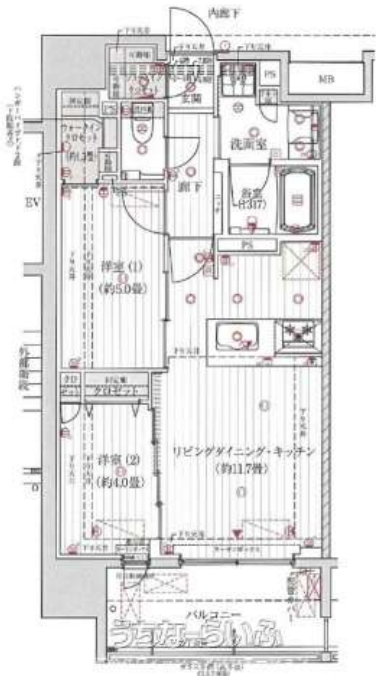

【設備・こだわり条件】：浄水器,ガスコンロ,システムキッチン,バス/トイレ別,浴槽,シャンプードレッサー,独立洗面所,温水洗浄便座,TVモニター付インターホン,オートロック,室内洗濯機置き場,エレベーター,宅配ボックス,B S,インターネット対応,C S,インターネット無料,ウォークインクローゼット,シューズボックス,角部屋,駐輪場,ゴミ毎日OK

物件種別	賃貸マンション		
所在地	那覇市壺屋1丁目		
家賃 (共益費)	20万円 (10,000円)		
間取	2LDK	専有面積	51.24m ² 15.5坪
間取り詳細	洋5 洋4 LDK11.7		
敷金/礼金	1ヶ月/1ヶ月	保証金	ナシ
仲介手数料	-		
その他費用	-	概算初期費用	-
料金備考	-		
物件名	デュオヒルズ那覇壺屋		
所在階/階数	9階(9階建)	部屋番号	901号
築年月	2025年08月(新築)	ペット	相談
建物構造	RC(鉄筋コンクリート造)		
契約期間	2年更新	更新料	1.1万円
入居	即日	取引	専任媒介
保証会社	加入要 オリコ 初回保証料：総賃料の50%月額保証料：...		
学校区	神原小学校神原中学校		
交通	【モノレール】 牧志駅：徒歩約7分 【バス停】 開南：徒歩約7分		
駐車場	1台無料		
物件備考	待っていても巡り会えない新築マンションです！ しかも好立地！ 那覇...		

更新日：2026/04/04 公開期限：2026/04/17

スマホで物件を見る



株式会社ウィッシュアソシエーション

〒907-0002 沖縄県石垣市真栄里 186-13

国土交通大臣免許 (2)9796

TEL 0980-87-7661

営業時間：10:00~19:00

定休日：不定休



那覇市壺屋1丁目

Makishi Public Market
第一牧志公設市場

Adachiya
大衆串揚げ酒場 足立屋

7-Eleven Shintenchi
Ukishima
セブン-イレブン
新天地浮島店

Tsuboya Pottery Museum
那覇市立壺屋
焼物博物館

FamilyMart
Tsuboya 1-chome
ファミリーマート
壺屋一丁目店

Tsuboya Yachimun Street
壺屋やちむん通り

Eibun
OKINAWA
SOBA EIBUN

Nuchigafu
琉球料理めち
がふう(命果報)

TSUBOYA
壺屋

烈火ラーメン暖
暮 那覇開南店
Ramen restaurant

STAND EIBUN
Noodle shop

Nouren Plaza
のうれんプラザ

豊の宿 那覇壺屋 by
コルティオプレミアム

Ameiro Shokudo
あめいろう食堂
Google

Kainan Seseragi-dori

Map data ©2026

株式会社ウィッシュアソシエーション

〒907-0002 沖縄県石垣市真栄里 186-13

国土交通大臣免許 (2)9796

TEL 0980-87-7661

営業時間: 10:00~19:00

定休日: 不定休