【小型犬1匹まで可】【内覧できます！！】7月1日入居開始！！デザイナーズアパート♪！！角部屋★オートロック、防犯カメラ♪ネット無料！！

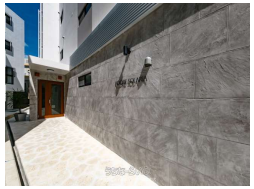
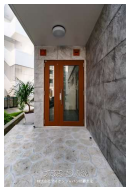

【設備・こだわり条件】:システムキッチン,バス/トイレ別,浴槽,温水洗浄便座,冷房,暖房,TVモニタ付インターホン,オートロック,室内洗濯機置き場,オール洋間,宅配ボックス,プロパンガス,Wi-Fi,インターネット無料,シューズボックス,駐輪場,デザイナーズ【設備備考】: ガス衣類乾燥機

物件種別	**賃貸アパート**		
所在地	那覇市楚辺2丁目		
家賃 (共益費)	**8.7万円** (4,000円)		
間取	**1LDK**	専有面積	35.19m² 10.64坪
間取り詳細	洋4 LDK10.6		
敷金／礼金	ナシ/ナシ	保証金	ナシ
仲介手数料	1ヶ月		
その他費用	880円	概算初期費用	-
料金備考	【その他料金の内訳】安心サポート費用880円/月 【初期費用内訳】家賃1カ月分・共益費4,000円・安心サポート費880円・口振手数料...		
物件名	ADORESOLARIA		
所在階／階数	-	部屋番号	401号
築年月	2025年06月(新築)	ペット	可
建物構造	RC（鉄筋コンクリート造）		
契約期間	定期借家契約 (2年)	更新料	5,500円
入居	指定有 (2025/7/1)	取引	代理
保証会社	加入要 【保証会社】全保連※初回50%口振手数料440円、更...		
学校区	城岳小学校古蔵中学校		
交通	【モノレール】壺川駅: 徒歩約16分 【バス停】与儀小学校前: 徒歩約3分		
駐車場	1台11,000円 並列 軽 ※台数に限りがあるため申込順になります（軽自動車専用）		
物件備考	【小型犬1匹まで可】【内覧できます！！】7月1日入居開始！！デ...		

更新日：2025/08/13 公開期限：2025/08/26

スマホで物件を見る

株式会社アイケンジャパン那覇支店

〒900-0034　沖縄県那覇市東町 4-1 沖縄セルラーフォレストビル２階

国土交通大臣免許（3）第8177号

TEL 098-993-6655

営業時間: 月ー金 09:00～18:00

定休日: 土日祝・年末年始・GW

株式会社アイケンジャパン那覇支店

〒900-0034　沖縄県那覇市東町 4-1 沖縄セルラーフォレストビル２階

国土交通大臣免許（3）第8177号

TEL 098-993-6655

営業時間: 月ー金 09:00〜18:00

定休日: 土日祝・年末年始・GW