２階角部屋☆１LDK☆安心のオートロック付☆人気のカウンターキッチン＆ＴＶモニターホン付♪スーパー＆コンビニ徒歩圏内♪エレベーターも付いています。収納も広々ウォークインクローゼット♪駐車場１台(軽 or 小型車まで)契約可能☆

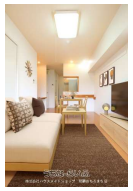

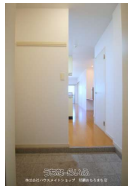

【設備・こだわり条件】:給湯,対面式キッチン,バス/トイレ別,浴槽,独立洗面所,冷房,暖房,TVモニタ付インターホン,オートロック,室内洗濯機置き場,オール洋間,エレベーター,インターネット対応,インターネット無料,ウォークインクローゼット,シューズボックス,角部屋,保証人不要

物件種別	賃貸マンション		
所在地	浦添市大平2丁目		
家賃 (共益費)	**6.3万円** (4,000円)		
間取	**1LDK**	専有面積	40m² 12.1坪
間取り詳細	洋5.6 LDK11.5		
敷金／礼金	ナシ/1ヶ月	保証金	ナシ
仲介手数料	1.1ヶ月		
その他費用	-	概算初期費用	-
料金備考	・Nサポート990円～1,210/月 ・鍵代17,600円・消毒代(入居前)33,000円・駐車プレート代2,200円・保証会社加入必須...		
物件名	プライムオアシス大平		
所在階／階数	2階 (6階建)	部屋番号	202号
築年月	2010年10月(築14年)	ペット	不可
建物構造	RC（鉄筋コンクリート造）		
契約期間	2年更新	更新料	-
入居	即日	取引	専任媒介
保証会社	加入要 保証料契約時：賃料合計の100%年間：1万円※法人契...		
学校区	-		
交通	【バス停】宮城入口: 徒歩約10分		
駐車場	1台5,500円 ※軽 or 小型車まで※車種要確認		
物件備考	２階角部屋☆１LDK☆安心のオートロック付☆人気のカウンターキ...		

更新日：2025/07/10 公開期限：2025/07/23

スマホで物件を見る

株式会社ハウスメイトショップ 那覇おもろまち店

〒902-0066　沖縄県那覇市大道 209 ラナイおもろまち1F

国土交通大臣(3)第7558号

TEL 098-882-2977

営業時間: 10:00～18:00

定休日: 水曜日

株式会社ハウスメイトショップ 那覇おもろまち店

〒902-0066　沖縄県那覇市大道 209 ラナイおもろまち1F

国土交通大臣(3)第7558号

TEL 098-882-2977

営業時間: 10:00～18:00

定休日: 水曜日