☆初期費用10万円キャンペーン☆※６月契約起算・個人契約に限る☆５階角部屋☆嬉しいインターネット使用料無料♪沖縄都市モノレール【おもろまち駅】徒歩4分♪安心のオートロック＆ＴＶモニターホン付♪敷地内にLUUP（電動キックボード)導入開始予定☆家具家電のご用意もできます(別途要料金)

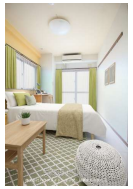

【設備・こだわり条件】:給湯,ガスコンロ,システムキッチン,バス/トイレ別,ユニットバス,浴槽,独立洗面所,冷房,暖房,TVモニタ付インターホン,オートロック,室内洗濯機置き場,オール洋間,エレベーター,都市ガス,インターネット無料,ウォークインクローゼット,シューズボックス,角部屋,南向き部屋,駐輪場,日当たり良し,眺望良し,静かな場所,保証人不要

物件種別	賃貸マンション		
所在地	那覇市大道		
家賃 (共益費)	6.3万円 (4,000円)		
間取	1ルーム	専有面積	23.1m² 6.99坪
間取り詳細	洋8.6		
敷金／礼金	ナシ/ナシ	保証金	ナシ
仲介手数料	1.1ヶ月		
その他費用	-	概算初期費用	-
料金備考	・Nサポート990円/月・水道料2,200円/月・鍵代5,500円・消毒代(入居前)33,000円・駐車プレート代2,200円・更新事務...		
物件名	ラナイおもろまち		
所在階／階数	5階 (6階建)	部屋番号	506号
築年月	2014年08月(築10年)	ペット	不可
建物構造	RC（鉄筋コンクリート造）		
契約期間	2年更新	更新料	-
入居	相談 (2025年6月中旬ごろか...)	取引	専任媒介
保証会社	加入要 保証料契約時：賃料合計の100%年間：1万円※法人契...		
学校区	-		
交通	【モノレール】おもろまち駅: 徒歩約4分		
駐車場	1台16,500円 ※駐輪場：自転車550円・原付1,100円・中型1,650円		
物件備考	☆初期費用10万円キャンペーン☆※６月契約起算・個人契約に限る...		

更新日：2025/06/16 公開期限：2025/06/29

スマホで物件を見る

株式会社ハウスメイトショップ 那覇おもろまち店

〒902-0066　沖縄県那覇市大道 209 ラナイおもろまち1F

国土交通大臣(3)第7558号

TEL 098-882-2977

営業時間: 10:00～18:00

定休日: 水曜日

株式会社ハウスメイトショップ 那覇おもろまち店

〒902-0066　沖縄県那覇市大道 209 ラナイおもろまち1F

国土交通大臣(3)第7558号

TEL 098-882-2977

営業時間: 10:00～18:00

定休日: 水曜日