【毎日が絶景!!】キッチンからも海!高層階オーシャンビュー!!!13階からの眺望は感動的です★駐車場2台、築浅物件★はにんす宜野湾、MEGAドン･キホーテ宜野湾店すぐそこです。

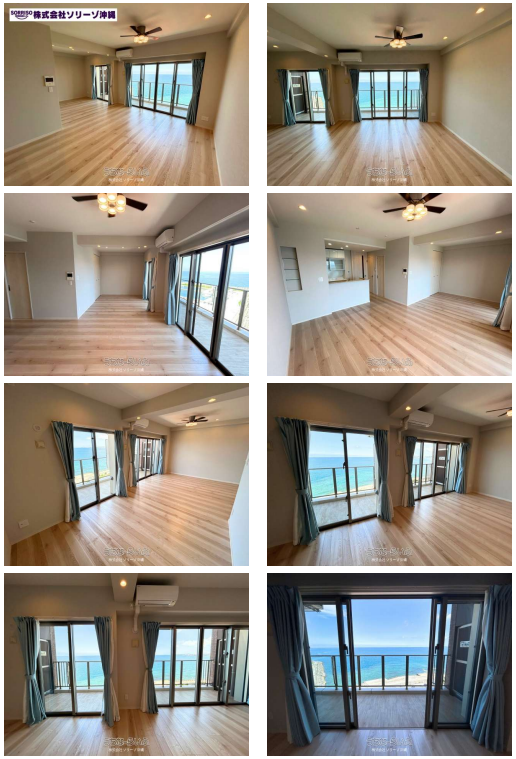

【設備・こだわり条件】:給湯,浄水器,ガスコンロ,対面式キッチン,システムキッチン,バス/トイレ別,ユニットバス,浴槽,シャンプードレッサー,独立洗面所,温水洗浄便座,冷房,暖房,洗濯機,乾燥機,冷蔵庫,インターフォン,TVモニタ付インターホン,オートロック,管理人あり,室内洗濯機置き場,オール洋間,エレベーター,宅配ボックス,プロパンガス,ＢＳ,インターネット対応,ＣＳ,ゴミ毎日OK,海が見える,海沿い,日当たり良し,眺望良し

物件種別	賃貸マンション		
所在地	宜野湾市大山7丁目		
家賃 (共益費)	**28.9万円** (ナシ)		
間取	**2LDK**	専有面積	66.98m² 20.26坪
間取り詳細	洋7 洋5.1 LDK19.7		
敷金／礼金	60万円/ナシ	保証金	ナシ
仲介手数料	33万円		
その他費用	-	概算初期費用	-
料金備考	火災保険料1.3万円～		
物件名	コンフォート宜野湾オーシャンフロント		
所在階／階数	13階 (14階建)	部屋番号	1306号
築年月	2020年08月(築5年)	ペット	相談
建物構造	RC（鉄筋コンクリート造）		
契約期間	定期借家契約 (2年)	更新料	31.1万円
入居	相談	取引	専任媒介
保証会社	加入要 全保連株式会社		
学校区	大山小学校真志喜中学校		
交通	【バス停】老人ホーム愛誠園前: 徒歩約8分		
駐車場	2台11,000円 縦列		
物件備考	-		

更新日：2025/12/09 公開期限：2025/12/22

スマホで物件を見る

株式会社ソリーゾ沖縄

〒901-2126　沖縄県浦添市宮城 5-11-6

沖縄県知事免許(1) 5874

TEL 098-988-6543

営業時間: 09:00～18:00

定休日: 水曜日・GW・年末年始

株式会社ソリーゾ沖縄

〒901-2126　沖縄県浦添市宮城 5-11-6

沖縄県知事免許(1) 5874

TEL 098-988-6543

営業時間: 09:00〜18:00

定休日: 水曜日・GW・年末年始