家具付き・敷金・礼金無し・石垣島の分譲賃貸コーラルベイ三番館・24時間スーパー近く・港すぐそば

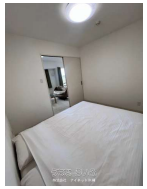

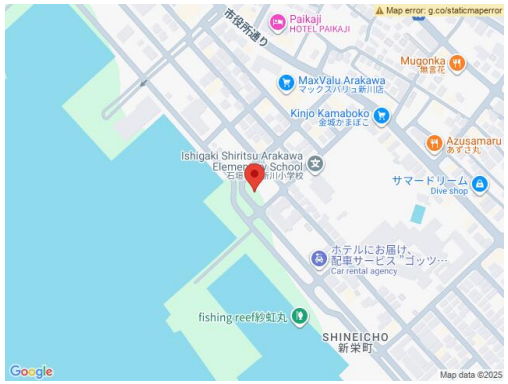

【設備・こだわり条件】:給湯,ガスコンロ,バス/トイレ別,浴槽,独立洗面所,温水洗浄便座,冷房,暖房,TVモニタ付インターホン,オートロック,室内洗濯機置き場,海が見える,静かな場所

物件種別	賃貸マンション		
所在地	石垣市新栄町		
家賃 (共益費)	**16.5万円** (25,000円)		
間取	**2LDK**	専有面積	65.73m² 19.88坪
間取り詳細	洋6.7 洋5 LDK16.7		
敷金／礼金	ナシ/ナシ	保証金	ナシ
仲介手数料	1ヶ月		
その他費用	-	概算初期費用	-
料金備考	入居時クリーニング費用110,000円 更新事務手数料月額家賃・共益費の0.5カ月分 家財保険２年20,000円		
物件名	コーラルベイ石垣島参番館		
所在階／階数	2階 (9階建)	部屋番号	205号
築年月	2016年05月(築9年)	ペット	可
建物構造	RC（鉄筋コンクリート造）		
契約期間	2年更新	更新料	1ヶ月
入居	即日	取引	専任媒介
保証会社	加入要		
学校区	-		
交通	-		
駐車場	1台5,000円 並列 ※駐車場代は要確認		
物件備考	家具付き・敷金・礼金無し・石垣島の分譲賃貸コーラルベイ三番館・…		

更新日：2025/09/16 公開期限：2025/09/29

スマホで物件を見る

株式会社 アイネット沖縄

〒907-0024　沖縄県石垣市新川 2425-2 グランデ新川 ３０４号

沖縄県知事免許 （１）第５８４８号

TEL 0980-88-5533

営業時間: 09:00～18:00 インフォメーションセンター石垣市字石垣259-7…

定休日: 土・日・祝日