豊崎でペット可の一戸建が出ました！7月16日空き予定☆駐車3台可☆商業施設まで車で2分・ビーチまで車で3分・豊崎にじ公園まで徒歩4分の好立地。

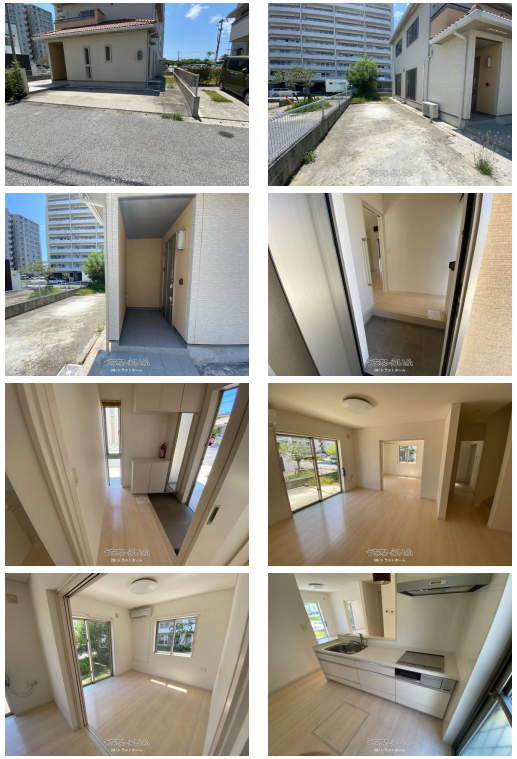

【設備・こだわり条件】:IHコンロ,対面式キッチン,オール電化,バス/トイレ別,ユニットバス,浴槽,独立洗面所,冷房,インターフォン,室内洗濯機置き場,オール洋間,庭付き,ウォークインクローゼット,シューズボックス,階段下収納,角部屋,日当たり良し,静かな場所

物件種別	**賃貸一戸建て**		
所在地	豊見城市豊崎1丁目		
家賃 (共益費)	**21万円** (ナシ)		
間取	**3LDK**	専有面積	-
間取り詳細	洋9.2 洋7.6 洋5.4 LDK16.9		
敷金／礼金	1ヶ月/1ヶ月	保証金	ナシ
仲介手数料	-		
その他費用	-	概算初期費用	-
料金備考	ペット飼育の場合、保証金として１か月分追加になります。		
物件名	豊崎戸建		
所在階／階数	-	部屋番号	
築年月	2012年10月(築13年)	ペット	可
建物構造	木造		
契約期間	定期借家契約 (2年)	更新料	ナシ
入居	指定有 (R8年6月16日以降)	取引	専属専任媒介
保証会社	加入要		
学校区	豊崎小学校豊崎中学校		
交通	【バス停】アウトレットモール前: 徒歩約9分		
駐車場	1台無料 並列 •2台目無料		
物件備考	-		

更新日：2026/09/11 公開期限：2026/09/24

スマホで物件を見る

(株)トラストホーム

〒901-0244　沖縄県豊見城市宜保 249-3 ラピスMONA102

沖縄県知事免許(3)第4539号

TEL 098-850-7727

営業時間: 09:00～18:00

定休日: 第２土曜日・祝日・日曜日

(株)トラストホーム

〒901-0244　沖縄県豊見城市宜保 249-3 ラピスMONA102

沖縄県知事免許(3)第4539号

TEL 098-850-7727

営業時間: 09:00～18:00

定休日: 第２土曜日・祝日・日曜日