内見受付中《設備充実１ＬＤＫ収納広々!(^◎^)!嬉しいネット無料♪システム対面キッチン♪エアコン・浴室乾燥など完備♪》初期費用や毎月家賃をクレジット決済OKお得にポイントもたまります(◎^^◎)忙しく現地でのご案内が難しく、お時間が取れない方はリモートでのご案内も可能です♪不動産のご相談事...

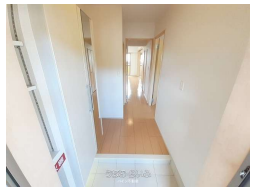

【設備・こだわり条件】:給湯,浄水器,ガスコンロ,対面式キッチン,システムキッチン,バス/トイレ別,ユニットバス,浴槽,シャンプードレッサー,独立洗面所,温水洗浄便座,冷房,暖房,インターフォン,TVモニタ付インターホン,室内洗濯機置き場,オール洋間,プロパンガス,ＢＳ,インターネット対応,Wi-Fi,インターネット無料,静かな場所,保証人不要,外国人入居可【設備備考】: 浴室乾燥機

物件種別	賃貸アパート		
所在地	糸満市真栄里		
家賃 (共益費)	**6.6万円** (3,500円)		
間取	**2LDK**	専有面積	50.69m² 15.33坪
間取り詳細	洋6 洋5.4 LDK10.2 ※開口：北東		
敷金／礼金	ナシ/10.6万円	保証金	-
仲介手数料	7.62万円		
その他費用	11.52万円	概算初期費用	37.02万円
料金備考	◎契約時に退去時のクリーニング費として、￥70,000が必要となります。 ◎賃料等月額を口座引落とし、クレジットカードでお支払いいただ...		
物件名	フォーレスト カーサ		
所在階／階数	1階 (4階建)	部屋番号	106号
築年月	2015年01月(築10年)	ペット	不可
建物構造	RC（鉄筋コンクリート造）		
契約期間	2年更新	更新料	2.2万円
入居	指定有 (2025年9月中旬)	取引	仲介
保証会社	加入要 ◎保証会社原則加入 保証委託料 契約時：22,000...		
学校区	糸満南小学校糸満中学校		
交通	【バス停】糸満郵便局前: 徒歩約8分		
駐車場	1台3,300円・2台目3,300円		
物件備考	お部屋探しの事はお任せを！精一杯んサポートいたします！ ...		

更新日：2025/08/25 公開期限：2025/09/07

スマホで物件を見る

パイン不動産

〒904-1115　沖縄県うるま市石川伊波 57

沖縄県知事（1）第5788号

TEL 098-979-8426

営業時間: 09:30〜19:00

定休日: 日曜日・年末年始※お休みでも予約制でご対応させていただきます

♪お気軽にご連絡・ご相談ください♪