内見受付中《設備充実の１Ｋ♪システムキッチン♪嬉しいネット無料!(^◎^)!エアコン・浴室乾燥機・追い炊き機能付き♪オートロック・防犯カメラ付きで安心です♪》忙しく現地でのご案内が難しく、お時間が取れない方はリモートでのご案内も可能です♪不動産のご相談事は大小関わらずお気軽にお問合せください(◎...

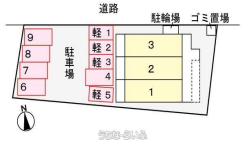

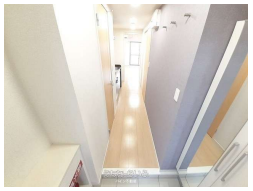

設備・こだわり条件:給湯,浄水器,ガスコンロ,システムキッチン,バス/トイレ別,ユニットバス,浴槽,シャンプードレッサー,独立洗面所,温水洗浄便座,冷房,暖房,インターフォン,TVモニタ付インターホン,オートロック,室内洗濯機置き場,オール洋間,宅配ボックス,ＢＳ,インターネット対応,Wi−Fi,インターネット無料,ウォークインクローゼット,シューズボックス,角部屋,保証人不要,外国人入居可

設備備考:浴室乾燥機 ...

物件種別	賃貸マンション		
所在地	那覇市国場		
家賃 (共益費)	**5.8万円** (3,300円)		
間取	**1K**	専有面積	28.95m² 8.76坪
間取り詳細	洋8.5 K2.6 ※開口：北西		
敷金／礼金	ナシ/7.8万円	保証金	-
仲介手数料	6.38万円		
その他費用	-	概算初期費用	-
料金備考	◎契約時に退去時のクリーニング費として、￥50,000が必要となります。 ◎賃料等月額を口座引落とし、クレジットカードでお支払いいただ...		
物件名	アヴェニュー・ビサイド		
所在階／階数	1階 (4階建)	部屋番号	103号
築年月	2020年03月(築5年)	ペット	不可
建物構造	RC（鉄筋コンクリート造）		
契約期間	2年更新	更新料	-
入居	指定有 (2025年7月上旬)	取引	仲介
保証会社	-		
学校区	仲井真小学校仲井真中学校		
交通	【バス停】樋川バス停: 徒歩約2分		
駐車場	1台2,200円 軽		
物件備考	お部屋探しの事はお任せを！精一杯んサポートいたします！ ...		

更新日：2025/05/01 公開期限：2025/05/14

スマホで物件を見る

パイン不動産

〒904-1115　沖縄県うるま市石川伊波 57

沖縄県知事（1）第5788号

TEL 098-979-8426

営業時間: 09:30〜19:00

定休日: 年中無休

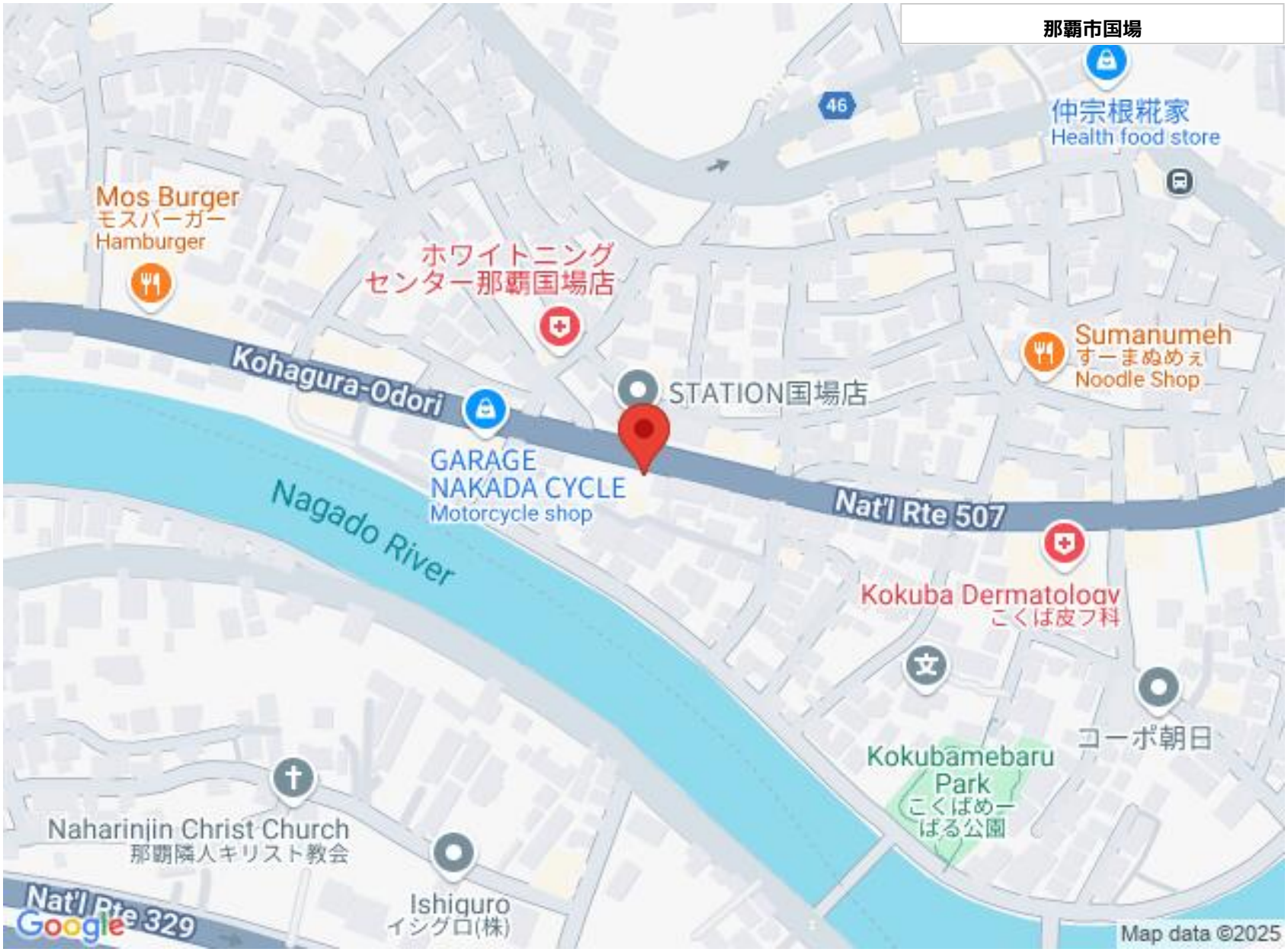

パイン不動産

〒904-1115　沖縄県うるま市石川伊波 57

沖縄県知事（1）第5788号

TEL 098-979-8426

営業時間: 09:30〜19:00

定休日: 年中無休