全室リフォーム済み、きれいになりました！

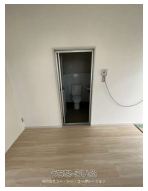

【設備・こだわり条件】:オール洋間,シューズボックス,リフォーム済

物件種別	**賃貸アパート**		
所在地	浦添市西原1丁目		
家賃 (共益費)	**5万円** (2,000円)		
間取	**2DK**	専有面積	40m² 12.1坪
間取り詳細	洋6 洋6 DK7		
敷金／礼金	1ヶ月/ナシ	保証金	ナシ
仲介手数料	1.1ヶ月		
その他費用	-	概算初期費用	-
料金備考	家賃保証料：家賃の30%～１００％（プランにより異なります） 火災保険料（２年）:12,000円～ ハウスクリーニング代:40,00...		
物件名	丸正アパート		
所在階／階数	3階 (3階建)	部屋番号	301号
築年月		ペット	不可
建物構造	RC（鉄筋コンクリート造）		
契約期間	定期借家契約 (2年)	更新料	1.1万円
入居	即日	取引	仲介
保証会社	加入要		
学校区	-		
交通	【バス停】西原折り返し下り着バス停: 徒歩約3分		
駐車場	1台3,000円		
物件備考	-		

更新日：2025/08/28 公開期限：2025/09/10

スマホで物件を見る

合同会社シー・シー・コーポレーション

〒901-2104　沖縄県浦添市当山 2-8-1 205

沖縄県知事免許番号（8）2395号

TEL 098-876-9616

営業時間: 営業A 10:00～18:00 営業B

定休日: 土、日、祝日