コンテナハウス♪趣味部屋にいかがでしょうか。

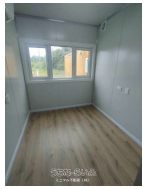

【設備・こだわり条件】:給湯,冷房,暖房,室内洗濯機置き場,プロパンガス,外国人入居可

物件種別	**賃貸その他**		
所在地	宮古島市平良字東仲宗根添		
家賃 (共益費)	**5万円** (ナシ)		
間取	**1ルーム**	専有面積	14.57m² 4.41坪
間取り詳細	洋3		
敷金／礼金	ナシ/1ヶ月	保証金	ナシ
仲介手数料	1ヶ月		
その他費用	2万円	概算初期費用	17万円
料金備考	保証会社初回保証料2万円		
物件名	グリーンレンジヒルズII		
所在階／階数	1階 (地上1階/地下1階建)	部屋番号	A2号
築年月		ペット	不可
建物構造	その他		
契約期間	定期借家契約	更新料	-
入居	相談	取引	代理
保証会社	加入要 初回保証料２万円。月額保証料750円		
学校区	-		
交通	-		
駐車場	1台無料 並列		
物件備考	退去時に室内清掃費、エアコン洗浄費がかかります。		

更新日：2025/09/14 公開期限：2025/09/27

スマホで物件を見る

ミニマル不動産（株）

〒906-0012　沖縄県宮古島市平良字西里 1120-2 島尻事務所1-3号室

沖縄県知事免許（1）第5661号

TEL 0980-72-6336

営業時間: 月～土 10:00～18:00 日曜日も電話はつながります！

定休日: 日曜日

ミニマル不動産（株）

〒906-0012　沖縄県宮古島市平良字西里 1120-2 島尻事務所1-3号室

沖縄県知事免許（1）第5661号

TEL 0980-72-6336

営業時間: 月～土 10:00～18:00 日曜日も電話はつながります！

定休日: 日曜日