【新築☆賃貸マンション】R7.10月末完成予定☆ ３ＬＤＫ／駐車場2台無料☆設備充実☆コザ高校すぐ近く♪３台目(有料)確保可能です

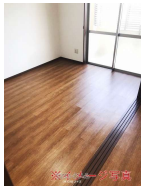

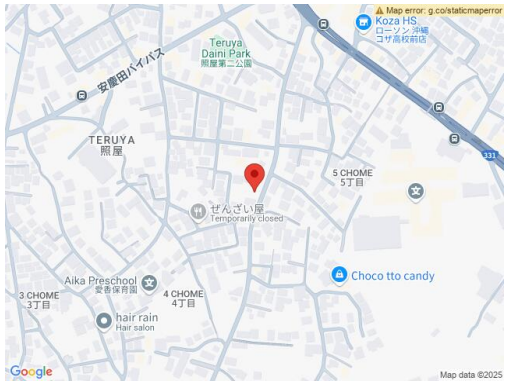

【設備・こだわり条件】:給湯,対面式キッチン,バス/トイレ別,浴槽,独立洗面所,冷房,暖房,TVモニタ付インターホン,オートロック,室内洗濯機置き場,オール洋間,エレベーター,宅配ボックス,ＢＳ,インターネット対応,インターネット無料,シューズボックス

物件種別	賃貸アパート		
所在地	沖縄市照屋4丁目		
家賃 (共益費)	**9.6万円～9.8万円** (5,000円)		
間取	**3LDK**	専有面積	58.05m² 17.56坪
間取り詳細	洋6 洋6.2 洋5.8 LDK9.1		
敷金／礼金	1ヶ月/ナシ	保証金	ナシ
仲介手数料	1.1ヶ月		
その他費用	5.94万円	概算初期費用	36.2万円
料金備考	※建物維持管理費￥1,000（月額） ※火災保険料￥7,000(1年更新）・家賃保証会社への審査・加入必須（家賃50%）		
物件名	仮）T氏賃貸マンション		
所在階／階数	2階 (6階建)	部屋番号	203号
築年月	2025年10月(新築)	ペット	不可
建物構造	RC（鉄筋コンクリート造）		
契約期間	-	更新料	1.1万円
入居	相談	取引	専任媒介
保証会社	加入要 家賃保証会社への審査・加入必須（家賃50%）		
学校区	安慶田小学校安慶田中学校		
交通	-		
駐車場	2台無料 ※建築中の為、制限など要確認となります。		
物件備考	令和７年１０月末完成予定★ 3LDK Bプラン【203・30...		

更新日：2025/06/14 公開期限：2025/06/27

スマホで物件を見る

(株)CUBEゴヤ店

〒904-0021　沖縄県沖縄市胡屋 1-1-6

沖縄県知事免許(4)第3882号

TEL 098-988-5130

営業時間: 月ー土 09:00～18:00 祝祭日 10:00～17:00

定休日: 年末年始