♪那覇市楚辺にアパート空きました♪※屋根付き駐車場2台確保出来ます※りうぼう泉崎店まで徒歩４分♪モノレール壺川駅まで徒歩１２分★国際通りまで徒歩10分♪と立地の良い場所になっています☆お気軽にお問合せ下さい♪

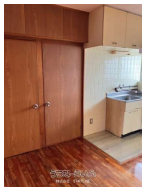

【設備・こだわり条件】:バス/トイレ別,日当たり良し【設備備考】：※エアコン１台設置済。オーナー様提供の設備としないため修理などが必要な場合は入居様にてご負担になります。

物件種別	賃貸アパート		
所在地	那覇市楚辺1丁目		
家賃 (共益費)	**5.7万円** (2,000円)		
間取	**3DK**	専有面積	55m² 16.64坪
間取り詳細	洋4.5 和6 和6 DK6		
敷金／礼金	1ヶ月/ナシ	保証金	5.32万円
仲介手数料	1ヶ月		
その他費用	1.76万円	概算初期費用	-
料金備考	銀イオンクロス抗菌施工費＝17,600円 鍵交換＝8,800円		
物件名	新洋マンション楚辺		
所在階／階数	-	部屋番号	3B号
築年月	1985年11月(築39年)	ペット	不可
建物構造	RC（鉄筋コンクリート造）		
契約期間	定期借家契約 (2年)	更新料	1.5万円
入居	指定有 (6月入居可)	取引	専属専任媒介
保証会社	加入要 保証会社の審査条件によって、敷金の預け入れに変動があ...		
学校区	城岳小学校上山中学校		
交通	-		
駐車場	1台9,000円 並列 屋内 •2台目9,000円 並列 屋内 ※車両サイズ指定あり		
物件備考	-		

更新日：2025/09/15 公開期限：2025/09/28

スマホで物件を見る

株式会社 STARTLINE

〒901-1111　沖縄県南風原町兼城 298

沖縄県知事免許(1)第5740号

TEL 098-888-0085

営業時間: 月～金 09:00～18:00

定休日: 土曜・日曜・祝祭日・GW・年末年始