**10/8入居可。石垣市新川の人気物件。3階のお部屋にエレベーターで快適に暮らせます。バストイレ別＆インターネット無料。7.4帖の広めの洋室で快適に生活できます。もちろんペット可です。**

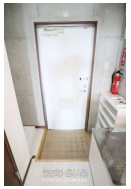

【設備・こだわり条件】:給湯,バス/トイレ別,浴槽,冷房,暖房,室内洗濯機置き場,エレベーター,ＢＳ,ＣＳ,Wi-Fi,インターネット無料,シューズボックス

| | | | |
|---|---|---|---|
| 物件種別 | **賃貸マンション** | | |
| 所在地 | 石垣市新川 | | |
| 家賃<br>(共益費) | **6.2万円** (-) | | |
| 間取 | **1K** | 専有面積 | 22.4m²<br>6.78坪 |
| 間取り詳細 | 洋7.4 K3 | | |
| 敷金／礼金 | 1ヶ月/1ヶ月 | 保証金 | - |
| 仲介手数料 | 1ヶ月 | | |
| その他費用 | 3.15万円 | 概算初期費用 | 28.5万円 |
| 料金備考 | - | | |
| 物件名 | カンセイホーム新川 | | |
| 所在階／階数 | 3階 (5階建) | 部屋番号 | 3Ｅ号 |
| 築年月 | 2019年01月(築6年) | ペット | 可 |
| 建物構造 | RC（鉄筋コンクリート造） | | |
| 契約期間 | - | 更新料 | 1万円 |
| 入居 | 指定有 (2025/10/8) | 取引 | 専属専任媒介 |
| 保証会社 | - | | |
| 学校区 | 新川小学校石垣中学校 | | |
| 交通 | 【バス停】新川小学校前: 徒歩約2分 | | |
| 駐車場 | 1台5,500円 | | |
| 物件備考 | 24時間営業の新川マックスバリュが徒歩圏内で生活に便利。室内洗… | | |

更新日：2025/09/26 公開期限：2025/10/09

スマホで物件を見る


**カンセイホーム石垣株式会社**

〒907-0003　沖縄県石垣市平得 128-3

沖縄県知事免許(2)第4487号

**TEL 0980-88-8491**

**営業時間**: 月-土 09:00～17:30

**定休日**: 日･祝