【当添バス停から徒歩圏内♪】インターネット無料、浴室乾燥機、温水洗浄便座付きなど設備も充実♪☆ お問合せはトラスト不動産【TEL.098-831-6710】まで♪ お気軽にお問い合わせ下さいませ♪

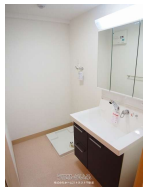

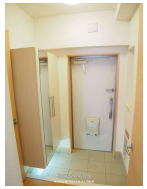

【設備・こだわり条件】:給湯,浄水器,ガスコンロ,システムキッチン,バス/トイレ別,浴槽,シャンプードレッサー,独立洗面所,冷房,暖房,インターフォン,TVモニタ付インターホン,室内洗濯機置き場,オール洋間,プロパンガス,ＢＳ,インターネット対応,Wi-Fi,インターネット無料,シューズボックス,駐輪場,保証人不要

物件種別	賃貸マンション		
所在地	南城市佐敷字津波古		
家賃 (共益費)	6万円 (4,400円)		
間取	1LDK	専有面積	42.23m² 12.77坪
間取り詳細	洋6 LDK11.2		
敷金／礼金	ナシ/11万円	保証金	-
仲介手数料	1.1ヶ月		
その他費用	-	概算初期費用	-
料金備考	※詳細は備考欄をご確認お願いいたします。		
物件名	カルムヴィラいさおし		
所在階／階数	4階 (4階建)	部屋番号	403号
築年月	2014年05月(築11年)	ペット	不可
建物構造	RC（鉄筋コンクリート造）		
契約期間	2年更新	更新料	2.2万円
入居	相談	取引	仲介
保証会社	加入要		
学校区	-		
交通	【バス停】当添バス停: 徒歩約4分		
駐車場	1台3,300円 並列 ※空き要確認		
物件備考	・保証会社原則加入 保証委託料 契約時：22,000円 月額：...		

更新日：2026/03/12 公開期限：2026/03/25

スマホで物件を見る

株式会社ホーム21トラスト不動産

〒902-0072　沖縄県那覇市真地 183-7

沖縄県知事免許(3)第4494号

TEL 098-831-6710

営業時間: 09:00～20:00

定休日: 日曜･年末年始・GW

株式会社ホーム21トラスト不動産

〒902-0072　沖縄県那覇市真地 183-7

沖縄県知事免許(3)第4494号

TEL 098-831-6710

営業時間: 09:00～20:00

定休日: 日曜･年末年始・GW