★１フロア２世帯のみの特別感(/・ω・)/★ネット無料★初めての一人暮らしにも安心のオートロック★ハイグレード賃貸マンション★大手管理会社物件につき、ご入居後も安心(*^^)v【連帯保証人不要♪インターネット・火災保険も無料!!】室内キレイで各種設備も充実＼(^o^)／ネット無料・エアコン・ガスコン...

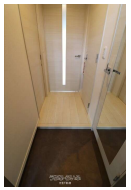
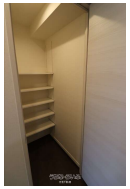

【設備・こだわり条件】:給湯,浄水器,ガスコンロ,対面式キッチン,システムキッチン,バス/トイレ別,浴槽,シャンプードレッサー,独立洗面所,温水洗浄便座,冷房,暖房,乾燥機,インターフォン,TVモニタ付インターホン,オートロック,室内洗濯機置き場,出窓,オール洋間,エレベーター,都市ガス,ＢＳ,有線放送,インターネット対応,ＣＳ,Wi-Fi,インターネット無料,シューズボックス,角部屋,静かな場所,保証人不要,外国人入居可

物件種別	賃貸マンション		
所在地	那覇市安里		
家賃 (共益費)	**10.2万円** (10,000円)		
間取	**1LDK**	専有面積	38.08m² 11.52坪
間取り詳細	洋4.5 LDK10.5		
敷金／礼金	ナシ/1ヶ月	保証金	ナシ
仲介手数料	1.1ヶ月		
その他費用	-	概算初期費用	-
料金備考	【契約時諸費用】家賃保証会社加入費:35,000円●ルームクリーニング費用（前払い）:49,500円 【ご入居期間中】家賃保証料（毎月...		
物件名	【大和】ＧｒａｎｄｅｒｏｕｅＤＡＩＷＡ（グランルーダイワ）		
所在階／階数	7階 (8階建)	部屋番号	702号
築年月	2017年10月(築8年)	ペット	不可
建物構造	RC（鉄筋コンクリート造）		
契約期間	2年更新	更新料	1ヶ月
入居	即日	取引	仲介
保証会社	加入要		
学校区	-		
交通	【モノレール】安里駅: 徒歩約3分		
駐車場	ナシ		
物件備考	【グランデ・ルー・ダイワ】について とお問合せ下さい☆彡 ...		

更新日：2026/06/16 公開期限：2026/06/29

スマホで物件を見る

吉里不動産

〒904-2143　沖縄県沖縄市知花 4-9-25

沖縄県知事（3）第4339号

TEL 098-987-4019

営業時間: 10:00～19:00

定休日: 不定休（土日祝日も通常営業）

吉里不動産

〒904-2143　沖縄県沖縄市知花 4-9-25

沖縄県知事（3）第4339号

TEL 098-987-4019

営業時間: 10:00～19:00

定休日: 不定休（土日祝日も通常営業）