★うるまシティプラザ近く・駐車場も縦列２台★築２０年以上経過してますが、昔ながらのお部屋が好きなお客様に＼(^o^)／ご入居に関するご質問などお気軽にお問合せ下さい♪（現時点お引越し前につき、掲載写真は102号室（間取り反転）のお部屋となりますm(__)mが、大手管理会社物件につき品質は保証します◎...

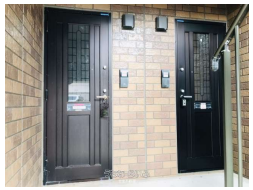

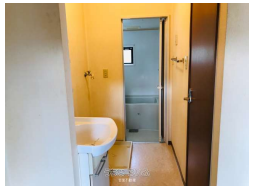

【設備・こだわり条件】:給湯,バス/トイレ別,ユニットバス,浴槽,独立洗面所,温水洗浄便座,冷房,暖房,インターフォン,室内洗濯機置き場,出窓,オール洋間,プロパンガス,ＢＳ,有線放送,インターネット対応,インターネット無料,シューズボックス,床下収納,角部屋,南向き部屋,駐輪場,日当たり良し,静かな場所,保証人不要,外国人入居可

物件種別	賃貸アパート		
所在地	うるま市赤道		
家賃 (共益費)	8.2万円 (6,000円)		
間取	2DK	専有面積	50.42m² 15.25坪
間取り詳細	洋7 洋7 DK8		
敷金／礼金	ナシ/1.5ヶ月	保証金	ナシ
仲介手数料	1.1ヶ月		
その他費用	-	概算初期費用	-
料金備考	【ご契約時諸費用】 ●ルームクリーニング費（初回のみ前払い）：77,000円		
物件名	【大和】ウィルモア赤道		
所在階／階数	1階 (2階建)	部屋番号	101号
築年月	2004年02月(築22年)	ペット	不可
建物構造	S造（鉄骨構造）		
契約期間	2年更新	更新料	1ヶ月
入居	相談（４月１３日以降ご入居でき...）	取引	仲介
保証会社	加入要 【契約時諸費用】家賃保証料（初回のみ）35,000円...		
学校区	-		
交通	【バス停】赤道十字路: 徒歩約3分		
駐車場	2台6,600円 縦列		
物件備考	【ウィルモア赤道ついて】とお問合せ下さい☆ 担当者直通：07...		

更新日：2026/03/08 公開期限：2026/03/21

スマホで物件を見る

吉里不動産

〒904-2143　沖縄県沖縄市知花 4-9-25

沖縄県知事（3）第4339号

TEL 098-987-4019

営業時間: 10:00～19:00

定休日: 不定休（土日祝日も通常営業）

吉里不動産

〒904-2143　沖縄県沖縄市知花 4-9-25

沖縄県知事（3）第4339号

TEL 098-987-4019

営業時間: 10:00～19:00

定休日: 不定休（土日祝日も通常営業）