【グランドメゾンＧＵＳＨＩII302】フルリフォーム中(^^♪お気軽にお問い合わせください！ ☆空港まで車で10分圏内

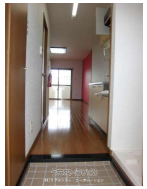

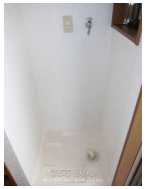

【設備・こだわり条件】:給湯,ユニットバス,浴槽,冷房,暖房,インターフォン,室内洗濯機置き場,オール洋間,プロパンガス,シューズボックス,南向き部屋,静かな場所【設備備考】: 現況と間取りが異なる場合は現況優先

物件種別	賃貸アパート		
所在地	那覇市具志1丁目		
家賃 (共益費)	**5.1万円** (3,000円)		
間取	**1K**	専有面積	25m² 7.56坪
間取り詳細	洋7 K3		
敷金／礼金	1ヶ月/1ヶ月	保証金	ナシ
仲介手数料	-		
その他費用	-	概算初期費用	-
料金備考	・保証会社原則加入・火災保険要加入		
物件名	グランドメゾングシＩＩ		
所在階／階数	3階 (4階建)	部屋番号	302号
築年月	2003年09月(築21年)	ペット	不可
建物構造	RC（鉄筋コンクリート造）		
契約期間	2年更新	更新料	-
入居	相談	取引	専属専任媒介
保証会社	加入要		
学校区	-		
交通	【モノレール】赤嶺駅: 徒歩約15分		
駐車場	1台6,000円 並列 ※軽・小型専用		
物件備考	掲載写真は同間取り、別室です。		

更新日：2025/06/11 公開期限：2025/06/24

スマホで物件を見る

(株)リアルシティ・コーポレーション

〒900-0005　沖縄県那覇市天久 2-28-9 Ryusビル２F

沖縄県知事免許(4)第3726号

TEL 098-975-8558

営業時間: 09:30～18:30

定休日: 日曜日・祝祭日・ＧＷ・年末年始

(株)リアルシティ・コーポレーション

〒900-0005　沖縄県那覇市天久 2-28-9 Ryusビル２F

沖縄県知事免許(4)第3726号

TEL 098-975-8558

営業時間: 09:30〜18:30

定休日: 日曜日・祝祭日・ＧＷ・年末年始