【コーポ石川】【敷礼ナシ】【バストイレ別】西海岸道路の開通で更に便利な曙エリア♪和洋タイプ・室内広々2LDK～♪かねひで・コンビニ徒歩圏内で生活に便利な立地◎人気のＢＴ別・一日の疲れを癒す浴槽付き♡現在、申込受付中！！お気軽にお問い合わせください♪ビッグ開発 曙本店□098-864-1240□

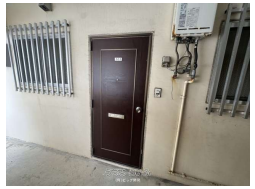

【設備・こだわり条件】:給湯,バス/トイレ別,浴槽,都市ガス,シューズボックス,海が見える,日当たり良し,静かな場所

物件種別	賃貸アパート		
所在地	那覇市曙3丁目		
家賃 (共益費)	4.7万円 (1,500円)		
間取	2LDK	専有面積	39.66m² 12坪
間取り詳細	洋6 和6 LDK8 ※間取り図及び写真が現状と異なる場合...		
敷金／礼金	ナシ/ナシ	保証金	ナシ
仲介手数料	1.1ヶ月		
その他費用	-	概算初期費用	-
料金備考	◎保証会社 初回保証委託料：41,720円～（保証会社によって変動します。） ◎ライフサポート：月額1,100円		
物件名	コーポ石川		
所在階／階数	3階 (4階建)	部屋番号	303号
築年月	1987年06月(築38年)	ペット	
建物構造	RC（鉄筋コンクリート造）		
契約期間	定期借家契約 (2年)	更新料	-
入居	即日	取引	専属専任媒介
保証会社	加入要 ※保証会社利用料は契約時：賃料総額の70%、月額：賃...		
学校区	曙小学校安岡中学校		
交通	【バス停】沖縄シャープ前バス停: 徒歩約5分		
駐車場	ナシ		
物件備考	※仲介手数料は賃料（＋駐車料）の1ヵ月分に消費税が付加された額...		

更新日：2025/10/24 公開期限：2025/11/06

スマホで物件を見る

(有)ビッグ開発

〒900-0002　沖縄県那覇市曙 3-6-1

沖縄県知事免許(7)第2986号

TEL 098-864-1240

営業時間: 09:30～17:30

定休日: 年末年始及び弊社指定日（1月～4月までは定休日無し）※9/6、9/7、9/14店休日