新築☆7月中旬完成予定★ペット相談可◎ネット無料◇お洒落な外観に設備、機能が充実したハイクォリティーデザイナーズマンション☆女性の方も安心のオートロック完備◆駐車場1台付（車両限定）◎海まで近くショッピングモールやスタバックスも徒歩で近く利便性の良い好立地な住環境が魅力です◎一人暮らしにはGOODで...

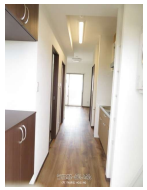

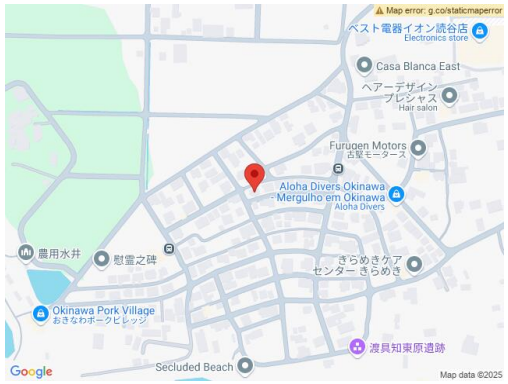

【設備・こだわり条件】:給湯,ガスコンロ,システムキッチン,シャンプードレッサー,温水洗浄便座,冷房,暖房,乾燥機,TVモニタ付インターホン,オートロック,室内洗濯機置き場,オール洋間,プロパンガス,ＢＳ,ＣＳ,インターネット無料,シューズボックス,南向き部屋,日当たり良し,眺望良し,静かな場所,デザイナーズ

物件種別	賃貸マンション		
所在地	読谷村渡具知		
家賃（共益費）	**5.5万円** (ナシ)		
間取	**1ルーム**	専有面積	22.92m² 6.93坪
間取り詳細	洋8.2		
敷金／礼金	1ヶ月/ナシ	保証金	-
仲介手数料	6.05万円		
その他費用	-	概算初期費用	-
料金備考	＊契約時には火災保険料（2年更新16000円）が掛かります。毎月維持ｾｷｭﾘﾃｨ費が1000円が掛かります。＊ペット礼金あり		
物件名	west coast		
所在階／階数	1階 (3階建)	部屋番号	102号
築年月	2025年07月(新築)	ペット	相談
建物構造	RC（鉄筋コンクリート造）		
契約期間	2年更新	更新料	1.1万円
入居	相談 (＊只今建築中です♪)	取引	専属専任媒介
保証会社	加入要 ＊家賃などの４０％～８０％が掛かります		
学校区	古堅南小学校古堅中学校		
交通	【バス停】渡具知バス停: 徒歩約2分		
駐車場	1台無料 軽		
物件備考	新築☆7月中旬完成予定★ペット相談可◎ネット無料◇お洒落な外観...		

更新日：2025/07/08 公開期限：2025/07/21

スマホで物件を見る

(有)TAURUS HOUSING

〒904-0004　沖縄県沖縄市中央 2-17-25 アーバンステージ宮里 1F

沖縄県知事免許(4)第3699号

TEL 098-987-8191

営業時間: 09:00～18:00

定休日: 日・祝祭日