**オーシャンビュー・サンライズビュー物件！高原小学校・美東中学校校区！駐車場2台可能（１台別地）お気軽にお問い合わせください♪**

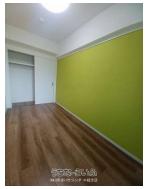

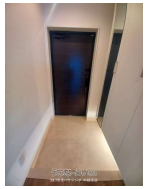

【設備・こだわり条件】:ガスコンロ,対面式キッチン,システムキッチン,バス/トイレ別,独立洗面所,冷房,暖房,乾燥機,TVモニタ付インターホン,室内洗濯機置き場,オール洋間,エレベーター,宅配ボックス,シューズボックス,海が見える,日当たり良し,眺望良し,保証人不要

| | | | |
|---|---|---|---|
| 物件種別 | 賃貸マンション | | |
| 所在地 | 沖縄市高原5丁目 | | |
| 家賃<br>(共益費) | **15万円** (0円) | | |
| 間取 | **2LDK** | 専有面積 | 56.41m²<br>17.06坪 |
| 間取り詳細 | 洋6.01 洋4.62 LDK10.24 ※バルコニー：1... | | |
| 敷金／礼金 | 1ヶ月/1ヶ月 | 保証金 | ナシ |
| 仲介手数料 | 1.1ヶ月 | | |
| その他費用 | - | 概算初期費用 | - |
| 料金備考 | 消臭除菌13200円(税込み) 保険料22000円:2年(非課税) | | |
| 物件名 | ミルコマンション高原サンライズビュー | | |
| 所在階／階数 | 13階 (14階建) | 部屋番号 | |
| 築年月 | 2023年06月(築2年) | ペット | 不可 |
| 建物構造 | RC（鉄筋コンクリート造） | | |
| 契約期間 | 定期借家契約 | 更新料 | 1.65万円 |
| 入居 | 相談 | 取引 | 一般媒介 |
| 保証会社 | 加入要 初回契約時：50%（非課税）、月額：1200円（非課... | | |
| 学校区 | 高原小学校美東中学校 | | |
| 交通 | 【バス停】高原小校入口: 徒歩約1分 | | |
| 駐車場 | 1台無料 •2台目無料 ※２台並列可（１台敷地外徒歩2分）2台目駐車料：0円 | | |
| 物件備考 | オーシャンビュー・サンライズビュー物件！高原小学校・美東中学校... | | |

更新日：2025/05/26 公開期限：2025/06/08

スマホで物件を見る


## (株)琉信ハウジング 中部支店

〒904-0023　沖縄県沖縄市久保田 3-11-1 プラザハウスショッピングセンター3階

沖縄県知事免許(9)第2106号

## TEL 098-979-8201

**営業時間**: 月ー土 09:00〜17:00

**定休日**: 土曜・日曜・祝祭日

## (株)琉信ハウジング 中部支店

〒904-0023　沖縄県沖縄市久保田 3-11-1 プラザハウスショッピングセンター3階

沖縄県知事免許(9)第2106号

## TEL 098-979-8201

**営業時間**: 月ー土 09:00〜17:00

**定休日**: 土曜・日曜・祝祭日