4月4日空き予定です！！来店不要メールで資料を御送りいたします。WEB申し込み可能です。お問い合わせください☆

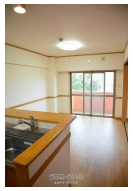

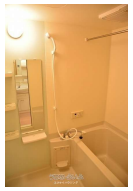

【設備・こだわり条件】:給湯,浄水器,対面式キッチン,バス/トイレ別,ユニットバス,浴槽,冷房,暖房,TVモニタ付インターホン,室内洗濯機置き場,エレベーター,ＢＳ,Wi-Fi,インターネット無料,シューズボックス,シェアハウス可,保証人不要

物件種別	賃貸マンション		
所在地	名護市為又		
家賃 (共益費)	**8.7万円** (4,000円)		
間取	**3LDK**	専有面積	67.20m² 20.32坪
間取り詳細	洋6.2 洋6 洋6.4 LDK10.4		
敷金／礼金	ナシ/12.7万円	保証金	ナシ
仲介手数料	1.1ヶ月		
その他費用	-	概算初期費用	-
料金備考	・賃料等月額を口座引落とし、クレジットカードでお支払いいただく場合は、 毎月のお支払い額に加え収納手数料 170円（月額）が別途かかり...		
物件名	プロフィット為又		
所在階／階数	4階 (6階建)	部屋番号	407号
築年月	2008年03月(築18年)	ペット	相談
建物構造	RC（鉄筋コンクリート造）		
契約期間	2年更新	更新料	2.2万円
入居	相談	取引	仲介
保証会社	加入要 ・保証会社原則加入 保証委託料 契約時：25,000...		
学校区	-		
交通	【バス停】名護バスターミナル: 徒歩約15分		
駐車場	1台3,300円 並列		
物件備考	-		

更新日：2026/03/09 公開期限：2026/03/22

スマホで物件を見る

エヌケイハウジング

〒901-2133　沖縄県浦添市城間 1-4-23 castlel

沖縄県知事免許(3)第4314号

TEL 098-877-3837

営業時間: 10:00～18:00

定休日: GW、お盆、年末年始水曜日

エヌケイハウジング

〒901-2133　沖縄県浦添市城間 1-4-23 castlel

沖縄県知事免許(3)第4314号

TEL 098-877-3837

営業時間: 10:00～18:00

定休日: GW、お盆、年末年始水曜日