アラハビーチ近く５月４日空き予定です！来店不要メールで資料お送り致します。WEB申込み受付中です。ペット可です！お問い合わせお待ちしております

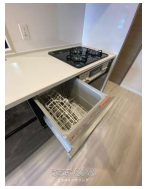

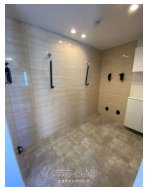

【設備・こだわり条件】:給湯,浄水器,ガスコンロ,対面式キッチン,システムキッチン,バス/トイレ別,ユニットバス,浴槽,独立洗面所,温水洗浄便座,冷房,暖房,TVモニタ付インターホン,オートロック,室内洗濯機置き場,ＢＳ,Wi-Fi,インターネット無料,シューズボックス,角部屋,シェアハウス可,保証人不要

物件種別	賃貸マンション		
所在地	北谷町北前		
家賃 (共益費)	15.5万円 (9,000円)		
間取	2LDK	専有面積	67.45m² 20.4坪
間取り詳細	洋3.8 洋6.8 LDK12.5		
敷金／礼金	ナシ/ナシ	保証金	ナシ
仲介手数料	1.1ヶ月		
その他費用	-	概算初期費用	-
料金備考	機関保証加入必須。初回保証料35000円、月額保証料賃料等総額の１％＋800円/月(その他商品あり		
物件名	COAT ARAHA BEACH		
所在階／階数	1階 (5階建)	部屋番号	102号
築年月	-	ペット	可
建物構造	RC（鉄筋コンクリート造）		
契約期間	2年更新	更新料	1ヶ月
入居	相談	取引	仲介
保証会社	加入要 仲介手数料170,500円、更新料1ヶ月、ﾙｰﾑｸﾘ...		
学校区	-		
交通	-		
駐車場	1台8,800円 並列		
物件備考	-		

更新日：2025/07/12 公開期限：2025/07/25

スマホで物件を見る

エヌケイハウジング

〒901-2133　沖縄県浦添市城間 1-4-23 castlel

沖縄県知事免許(3)第4314号

TEL 098-877-3837

営業時間: 10:00～18:00

定休日: GW、お盆、年末年始水曜日

エヌケイハウジング

〒901-2133　沖縄県浦添市城間 1-4-23 castlel

沖縄県知事免許(3)第4314号

TEL 098-877-3837

営業時間: 10:00～18:00

定休日: GW、お盆、年末年始水曜日